朝鮮日報

十一日夕刊八面

京城府堅志洞 朝鮮日報社 代表番號光(二三〇〇)番

社說

海國의애태움

倫敦條約의審査싸움

一

『潛水艦에 讓步하고 大巡에 讓步하여도 國防의安全이保障되는가?』

『航空擴로 補充하지오』

『八吋巡에까지 讓步햇는가?』

『不利益한줄은 알엇스나英米가 암만해도아니들음데』

『造艦能力은 바새지지 안는가?』

『補巡建造로 維持할 方針이외』

樞府의 금칠긴追窮에 애써辯明하고잇는 이즘의日本政局의紛議의焦點인「론돈」海軍軍縮條約을 天로 식쌔우는幕이다 이것은冷嘲하기보담도 차라리高人的悲壯味를 그들의現實에서 맛보기는때가잇다 그들은올려갈대로올려가든오늘날에 世界的大葛藤의압헤 一大歷史的애태움(焦燥)을 애태우고잇다 乘兵十萬의論이 畢竟은헛된데돌어가고 한번맛글어가 두번맛글어서 오늘날의受難의最中에 싸진吾人朝鮮의血性人은 그들의애태움에 一部悲壯한感을품을 雅量을가젓다 日本의成敗는海國인까닭이다 이제그들은海國의 애태움에 몸도여윌것이다

二

樞府의영감들은 財部海相을 욱닥이고 濱口內閣을 들녹지만 英米의聯合안 一幕의演劇에서 日本人의全權諸君이「平和攪亂」의 올미를 뒤집어씨면서 三大原則을밀고나가기는 不可能하엿슬것이다 維新以後六十餘年朝鮮을가지고 滿洲를마련두고 南洋에 발을부치엇氣가바야흐로 하늘에닷는그들은 지금큰成敗의여울목을넘으려하는것이다 그들은 得意도못당하겟지 그러나그煩惱도또입을수업슬것이다 日本은海國이라 西에印度「네시아」의群島가잇고 南으로大洋洲가잇스며 東南으로南米洲가잇서 모다그子孫萬世의 發展地로되어잇는 英勢米力 허름히걸어보기실흔매 발굼치들을으키어 大陸으로긔어올려 百戰餘劫의朝鮮人으로더불어 등글코복다이를치게되는것이다 그러나이海洋을젓고오는 東西의諸勢力의얼골에서 成長된 日本의國民들은 자못浩大한 煩惱를하는것이다 그들은自信하겟지 또發奮할것이다 그러나軍縮을天로 煩惱하는當面의紛議는 확실히歷史的一現象이다

三

日本人은 朝鮮人의劣弱을보기에밧버하고 그의野昧性을立證하기에찬찬스럽고 或非大性을홍보기에 자미잇서하는者도잇고 그史家들은 三韓征伐을자랑하기에 더조흔材料가생긴것을 반가워하고잇다 그러나그들은좀더反省할 必要가잇슬것이다 무릇榮貴한者는 그窮變의넷날을 붓그림으로아니하는바이다 日本人이 交通이至難한海洋의기픈꿋에 安穩한數十世紀를 지내는동안 朝鮮人은 근칠줄이엄는 大陸의諸勢力과부치는힘도 억세우노라死活의大展開를 거푸하기에千百年이엇섯다 劣弱한것은그本性이아니엇고 허물며질겨할바잇섯스랴? 蒙古의入寇는瞻落들이往往高麗를 원망하나半島의勢力이 이北方의風塵을天세게바다넘어이아니러든 數十世紀의동안氣榮周長의 方面에는北虜南漢의鐵騎에게 부닷기는때가만혓슬것이오 來唐使와足利義滿의목은일은 옷도豐臣秀吉의怒鳳만을 자랑삼아바야날것이다壬辰役의以後 屢渡의運은兩地가잠연불러스나 今古數千年에朝鮮은實로 그此護解의노릇조차한것이오 日本人은며로그高級의感謝를 吾人朝鮮人에게부칠것이다

四

軍縮問題는 繼續되것지 군擴의必要는 새로히생기것지! 그리하야그들의煩惱는 全然放擲되지 안흘것이다 그러나이朝사람은 冷靜한反省에서光明이올리고 熱烈한慢心에서 넘어지는것이다 難局에다다러서그는途程에서 것해서의苦悩하는者의心境을 읽을것이다 하늘놉고바람밀터 貞明한귀운 宇宙에차니 凡界의사람들도 좀深切한聽明에돌어올것이다 그當面한難局은 그들아마트고나갈決意를가지겟지 그러나이朝鮮에向하야 苛察偏急한 當面政策을내던지고 한번百年의長策에돌어와서 새로운光明을헤해볼수는업는가?ㅡ석쓰分 鎖攏의禁綱과 엉클어진百年의後에 悔恨의回顧를하게하는것은 人生靈習의당연한것이다

隴海線中央軍에 總攻擊令을發布

二週日內로西北軍을全滅하라고

軍需品도續續輸送

【南京十日發】蔣介石氏는十日平漢線의隴海線方面으로부터飛行機로徐州에歸來하야劉峙, 賀耀祖氏等을招集하야緊急會議를開한結果隴海線方面中央各軍에게對하야總攻擊令을發布한後二週間以內에西北軍主力의全滅을期하라고嚴命하엿다 그우에蔣介石氏는同日午後全軍을指揮하기爲하야歸德의前線에向하얏다

【漢口十日發】平漢線方面其他에配給할彈丸軍需品及軍用自働車等은南京에서續續當地에到着하야前線에輸送하고잇스며昨夜부터今朝에亘하야또大型船三隻에軍需品을滿載하야入港하고第一第十一師의一部隊도同船으로來着하야北上準備를整理하고잇다

戰局의如何로 張學良態度도決定

中央軍이鄭州를攻略할時까지

依然現狀維持方針

【奉天十一日發】張學良氏는東北四省要人을召集한後南北各派代表의請揚下에目下得意의絕頂에잇는바學良氏로서는現在身分이아마도頂上으로어쩌萬一善後策을그릇친다면重大問題임으로愼重考慮하야東北政務委員會와如한것도正式으로全員會合치안코隨時隨所에開會하는模樣인바河南의戰局이發展하는데따라進行할模樣이다그리하야蔣介石氏는鄭州攻擊으로中國最後의議爭을만들고자全力을學하야二週間內에解決할決心인데今東北側이和平通電을發布케된다면作戰上不利함으로鄭州攻略外지和平通電의發布를中止하라고依賴하야어되까지든지戰鬪에依한時局解決을策하는바北方側은戰鬪를될수잇는限길게끌리라고 동안에約法制定, 對內政策, 對外政策等의金看板으로東北을懷柔하야國民의信望을사려고政治的解決을策動中이다 그럼으로張學良氏로서는會議中이라고일커러今後二週間을은現狀維持로進行하야此間에中央軍이鄭州攻略의成功못하는 與否에依하야 徐徐히態度를鮮明히하리라고觀測된다

閻氏의政見發表

擴大會議에提案

【北平十日發】閻錫山氏는政府首席就任直後擴大會議에서自己의政見을具體化한左의提案을하얏다

一、訓政規約의實行

二、各省監察會條令

三、各縣審查決算委員會條令

四、地方保安條令

右中의第一은訓政으로서憲政時期에促進키爲하야社會康寧等四項의基礎方針을實行하고또政治는監察制度를取하야中央에監察機關을設하는外各省에도右機關을設置하고야軍事는各省의駐屯軍을二個師로부터四個師外지로하고雜色軍의存在를不許하며또右의兵力擴張을不許하고財政은中央地方을明確히區分하는것이다

그우에右提案에는汪兆銘, 馮玉祥氏의名도連하야잇다

閻錫山氏 德州로發向

京漢線으로

【北平十一日發】閻錫山氏는本日午前零時四十分京漢線停車場發德州에向하얏는바出發前左와如히말하얏다

今後의行動에對하야서는軍事期間中임으로遺憾이나發表하지못한다最短期間內에歸京하야 政府樹立에 當할터이며予의不在中은汪兆銘氏가予에代身하야一切의政務를主宰할터이다 그우에擴大會議委員趙戴文氏等도同行하얏다

第二日의 聯盟理事會

『잘—』地方問題討論

【제네바九日發】國際聯盟理事會第二日은一日散會後午前十一時부터午後零時半外지開되어主로『잘—』地方問題에對하야佛, 獨兩代表間에討論이잇섯는바此에對하야서는獨, 佛兩代表와『잘—』施政委員會와의懇議키로決하고다음委任統治委員會의阿弗利加及近島의委任統治地에關한報告가잇슨後佛蘭西가『시리아』에憲法政治를確立한것을稱讚하얏다

反英運動領袖 『네ー루』氏를釋放

決裂된交涉을好轉시킬意圖

英官憲彈壓策轉換

【아라하바드八日發】全印度國民會議議長代理로잇든『네ー루』氏는八日에釋放되엇다同氏는去六月三十日逮捕되여六個月輕禁錮에處刑當하야合息『자와하랄, 네—루』氏와함께『나이니』刑務所에서服役中이든바氏는比較的溫和主義派로入獄前『머일리, 헤랄드』의名記者『쏘—지, 스로코롬』氏와會見하고全印和平解決交涉의端緖를여럿스며入獄後도繼續和平解決에盡力하얏든것인데最近印度政府의無誠意로드듸어交涉이決裂되엿든것이다 그러나이커英國官憲이國民會議派의首領으로덕인의「네—루」氏만못지안은聲望을가지고잇는氏를釋放한것은氏로하야금今秋에開催될英印圓卓會議의全印度國民會議派代表케하려는意向에서나온것인지도모르는同時或은今後로繼續國民會議派幹部를釋放하려는前提일는지도모른다如何間이로서英國政府의彈壓政策이一轉換을招來한것만은注目할만한일이다 (寫眞은「네—루」氏)

政界空氣急迫하야 政府首腦重要協議

政變到來說外지傳播케되여

地方官續續會集

【東京發至急電】倫敦條約審議의 樞府委員會는中心으로 現下의政局은 漸次緊張味를 加하야一部에서는 발서 政變到來를稱하는者까지잇게되엿는바濱口首相은 旣定方針대로 樞府의拒否를맛나드래도 萬難을排하고國民과함께所信대로邁進키를期하야衝突을豫想케한다十二日의委員會를압히두고對策을講究中인바十一日午前九時半鈴木翰長으로하야금江木鐵相을訪問케하고對樞府策의意見을求하며다시十時半江木鐵相에게合來會한松田拓相을加하여郡座重要協議를行하고다시鈴木翰長川崎法制局長을加하야事務的方面에도一時間餘의協議를하얏는데政界의形勢는드되여急迫케되엿다

【東京電】政變到來說이傳하야地方長官中에續續上京하야內務省에出入中임은柴田大阪府知事以外十一名에넘어緊張味를띄운바內務省는모다私用으로上京한것이라고한다

最高會議압두고 南北代表와會見

서로다로招待하야 學良氏가意見聽取

【奉天十日發】張學良氏는九日夜七時張作相萬福麟氏와함께北陵의別邸로李石曾, 張群, 方本仁吳鐵城氏等南方의代表를招待하야懇談한바가잇섯는데十日夜는마찬가지로薛篤弼賈景德傅作儀, 門致中氏等北方代表를招待한것이로右懇議에依하야兩者의意嚮을드러東北政務委員會의論議에부칠터로會議는十一日에開催될模樣이다

韓復渠氏以下 就任宣誓式

十日에擧行

【濟南十日發】山東省政府首席韓復渠以下各政府委員은本日就任宣誓式을擧行하얏다

時局은展開

閻氏歸還에서터

【北平十一日發】閻錫山氏의德州行은瀋天會議의形勢가判明될때까지는아직四, 五日을要할터인데此間戰線督戰에因함인데十五日頃에는張學良氏의態度도判明하며또閻, 馮代表가軍大復命

共產軍이 花園에肉迫

討伐隊敗戰

【漢口十日發】平漢線의共產軍討伐에向한獨立第十四旅는도리어敗하야產軍은十日朝六時에花園을去한六中里에肉迫하얏슴으로各地駐屯軍聯合하야對時하얏스나形勢不利하야武漢行營으로부터應援隊를急派하야戰中이나武漢도亦是脅威에싸지엇다

四川各軍의 反蔣機運濃厚

市內에放火頻發하야

人心은極度不安

【上海十日發】重慶來電에依하면二十四日以來同城內에放火가頻發하야七日夜와如한時는一夜八個所에火災가잇서不安으로人心이動搖되어事變의前兆이라하야軍司令部는嚴戒中인바四川各軍의反蔣機運이움즉이게되는模樣이다

陸軍省의 積立金整理

新財源으로

【東京發】陸軍省의糧料及糧秣製造廠買賣, 被服製造廠買賣等의所謂不任意理財度下에剩余金은積立하야不足을生한경우에는此中에서支出할것으로되여잇다現在委員整理에藉한積立金은一千萬圓에올라가잇는데平時인今日에는全部必要가업다한으로此를廢止하고자陸軍省에서開始하기로되엿나그리하야積立金一千萬圓은財源이困難한이때에一般財源에編入하야

補充과減稅의 數字的明示要求

政府도屈하야一部提示를言約

緊張된精査委員會

【東京電】十日의倫敦條約樞府精査委員會는午後一時부터約三時間동안開會하야午後四時五分에散會한바政府의態度如何로는審議의一時中止라도憂慮되엿슴으로開會에압서平沼副議長伊東委員長金子、荒井、河合、水町、山川各委員間에協議가잇슨後會議에들어가直時質問者는金子、山川、水町、荒井四委員으로水町委員은本日에이르러비로소沈黙을깨트리엿다此日의質問點은補充計劃及軍縮剩餘金에依한減稅計劃에關하야奉答文問題는當然나오리라고豫想되엿지만結局나오지안엇다政府側은補充計劃에對하야서는海軍當局에서立案中인때문에數字上의說明이不可能하다고答辯한데對하야樞府側은軍縮이軍擴의結果로되지안는가하는補充計劃과國防安固의關係를質問한바政府側은軍擴이될理는업다補充計劃으로國防計劃에떠러지지안토록計劃한다고對答하얏다樞府側은政府는減稅에對하야明瞭한것을말할수업다고하나減稅는今回軍縮會議의目的이안인가條約調印後六個月을經過하얏슴에不拘하고그大綱도成立되지못한것은不當하기짝이업다政府의無誠意와怠慢을暴露하는것이안이나減稅計劃이스지안는것은政府가海軍當局에拙重한며문이아니나라고質한바政府는減稅는틀림업시實行한다다만豫算編成에이르지못하얏슴으로數字를提示치못한다

樞府側 剩餘金은主로減稅에使用할이틀림업슬가

政府側 補充計劃과잘分配하야 고質疑應答을거듭하얏는데政府가主로剩餘金을減稅에充할것이라고斷言한데對하야委員側은痛烈한質問을放하야明瞭한數字의提出을要求하얏다濱口首相은此에對하야드듸어次回에어느程度外지의數字를提出키로約束하고質疑를終了한模樣이다

撤回不應하면 審議도不能

正面衝突難免

【東京電】十二日의第十回樞府精查委員會에서樞府는한번다시補充計劃과減稅의數字的說明을政府에要求할터인바政府는右說明은目下의形勢로는全然不可能하다고態度를決定하얏슴으로十二日의委員會에서는樞府政府間에最後의正面衝突을招來하야樞府는審議中의條約文御諮詢案에對하야左의手段을取하게될것이다

一、審議材料의提出을政府가不肯한다면本案의審議를進行식길수는업나니따라서政府는우선撤回한後審議材料를整備하야再提出함이如何한가라고政府에撤回勸告를할것이나政府는어데外지든지從來의態度를固持할方針임으로撤回勸告에는到底히應키어려울結果로樞府는다시左의手段을取하게될것이다

條約文의審議는急을要함으로樞府事務規定第六條第二項『內閣은至急을要하는事件에對하야그理由를通知하고뻐그會議의期日을限定할수가잇슴』이라고한데依하야期限을天치여條約文의審議를上奏함이가하야樞府는드되여最後의態度를決定하게될터임으로直時委員會에서審議不能의意見을綜合하야가會議에그可否를뭇게되리라고하는바從來의慣例에依하면委員會의決定은그대로本會議에서採用키로되엿슴으로今回의境遇도委員會의決定대로審議不能의答申을하게되리라고보인다此에對하야政府는아즉도屈치안코反對上奏할決心이잇다고傳하나率直히此를實行함에이르면樞府도重大케될모르로果然此를敢行할勇氣가잇슬지疑問視되며樞府本會議의審議不能奏答上奏決定과합께政府는드되여進退를決하게될것이안이라하는觀測이傳하게되엿다

海相參內

御下問에奉答

【東京電】財部海相은十一日午前九時三十分參內하야何事인지上奏하는同時御下問에奉答한바가잇섯고同十時五十分에退出하얏다

『루』國外相으로 聯盟總會議長

【제네바十日發】聯盟總會議長에는選舉의結果今期總會의議長에는『루—마니아』外務長官『니콜라스치트레스코』氏가當選되얏다

海相의二重人格 餘地업시暴露

元帥의壓迫도加하야

海相은去益困境

【東京電】倫敦會議全權으로서의財部大將과海軍大臣으로서의財部海相의二重人格은軍事參議會議에서遺憾업시暴露되여當時이미海相은辭意를決定하얏다고傳하야온터인바다만條約批准의終了前에海相을辭任하는것가틈은實任上許諾할수업는일임으로同大將은暫時그決意를表明치안코今日에이른터인데軍令部長은八日財部海相을訪問하고同意問題가이러나자加藤前軍令部長이同意하얏다고答辯한것은不當하다하지안은가又樞府側에잡힌材料가余의手中으로부터나온것처럼政府가傳함은 아조잘못이다』라고詰難한것은海相의立場을一層困難케하야海軍部內에서도相支持의氣色이薄弱해지고又元帥方面서도海相에强大한壓力이닥처온模樣으로財部海相은樞府方面에서그態度를詰難當하는同時海相의進退에對하야서는가장注目할時期가切迫한것이라고보인다

樞府存在의意義 政府를督勵함이

樞府態度를非難하는

政府方面의意見

【東京電】樞府審査會는益益緊張을加하고잇는데政府는樞府에對하야左의希望을가지고잇다 今回의條約은世界平和와國民負擔의輕減이라는二大眼目에立脚하야된것임으로世界大勢를살피여審査에努力할것이樞府의任務인데樞府는故意로政府에게打擊을주고저하는質問應答에時日을經過하야條約의本質에入하지안함은遺憾이다特히條約에依한財源의使途는될수잇는대로補充計劃을抑制하야國民負擔의輕減에當하게하도록政府를督勵하는데에樞府의意義는一層明瞭케되는데不拘하고委員會의態度는遺憾이다

民政黨의 懇親會는中止

樞府關係로여

【東京電】民政黨加藤情報部長이八日午後五時首相을訪問하고十三日首相官邸의與黨議員懇親會는此際延期하기로하얏다右는樞府方面形勢가惡化하는際에議員의大集合은一部로부터樞府牽制의意味로解釋되는同時與黨이엇더한決意를表明할憂慮도잇슴으로此를中止하게된것이다

民政總務會

樞府情勢報告

【東京電】民政黨은九日午後二時부터本部에서總務會를開하고富田幹事長으로부터樞府의情勢及首相官邸의茶話會延期經緯에對하야報告가잇슨後各各意見交換을하얏는데要컨대樞府의情勢는여러가지로傳하나何等의變하는것이업고또此에對하야는조금도困難한일이업다此際反對黨方面의策動은別로介意할必要가업다는데에一致되얏다

咸興開城의 府郡名改定

府制施行에伴하야咸興面을咸興府로, 松都面을開城府로改名하고다시咸興郡을咸州郡으로開城郡을開豐郡으로變更키로決定하고近近總督府令으로公布키로되엿다

辭令

▲總督府道警視宇賀當五郎依願免本官(東京電)

人事消息

▲京城帝國大學敎授腐塚鄰補京城帝國大學法文學部長▲帝國大學敎授安部能成依願免京城帝國大學法文學部長

▲松寺高等法院檢事長 事務視察次로山澤檢事帶同하고十二平壤海州方面에出張

八面鋒

○殖產商會의看板으로、貧民千餘名을詐欺한者가잇다、殖產이아니라食產

○相互의宣傳은今後注意하자고伊東委員長과濱口首相이醜態

○軍縮보다爲先氣縮

秋季競馬大會

九月 六日(土) 七日(日) 十二日(金) 十三日(土) 十四日(日) (雨天順延)

於東大門外競馬場

依例勝馬投票施行

社團法人 朝鮮競馬俱樂部

△모히中毒治療△

金剛山療養院

金剛山神溪寺越便集仙峰下

●中毒者必須知實鑑進呈●

皮膚、泌尿、花柳病

醫學博士 渡邊晋

京城黃金町入口日本生命 診療 十二時半外지及夕刻

痔及創傷에

헤루미진 軟膏 坐藥

內外痔核・痔出血・脫肛・痔瘻……等

本舖 京城府西小門町 藤澤友吉京城支店

KH—2

本店 京城南大門通一丁目十四番地 電話光化門長七六〇番 振替口座京城二〇五番

株式會社 漢城銀行

取締役會長 白完爀

專務取締役 堤永市

支店(南大門、東大門、西大門、本町、水原、大田、大邱、釜山、開城、平壤、平壤大和町)

005370

—主婦의福音—

專賣特許 第九三一九號 登錄商標

固形가ー레發賣

◎단十分間에되는即座가ー레는每人分의料理가라이쓰(한밥)새지六錢에됩니다

▽맛잇는것과經濟가本品의特色―한번試食하시기바람니다

◎各地食糧品店、雜貨店、藥店에잇소品切時는直接注文하시오

製造發賣元 永松食糧商會

營業所 京城本町一ノ一六 工場 京城美芹洞一ノ一四 電話本局二五九 振替京城一二〇二三

朝鮮・滿洲・內地 特約店希望의분은發賣元에寄別하시면案內書送呈

親切可嘆◇時間嚴守

時間表

今般顧客의便宜를圖하며特히江華京城間을直接連絡하기爲하야九月十五日부터永登浦城東里間運轉回數를增加하고每日二回式往復함으로江華京城間을一日에能히往來할수잇스며兼하야左와如히割引을斷行하는同時에各線發着時間을改定하엿사오니顧客諸位는倍前愛護하심을敬望하나이다

割引! 城東里! 永登浦間「往復二割五分 片路二割」

永登浦發 金浦行 午前 九、三〇 午前 一一、〇〇 午後 一、〇〇 午後 四、〇〇 午後 六、〇〇

金浦發 永登浦行 午前 九、〇〇 同 一一、〇〇 午後 二、〇〇 午後 五、〇〇

永登浦發 城東里行 午前 九、三〇 午後 四、〇〇

城東里發 永登浦行 午前 九、〇〇 午後 四、三〇

富平發 金浦行 午前 一〇、〇〇 午後 四、〇〇

金浦發 富平行 午前 一一、〇〇 午後 五、〇〇

江華連絡

合資會社 金浦自動車部 代表者 明珍錫

敦化暴動參加者 十六名을銃殺
朝中共黨員二百名中에서 敦化縣中國官憲이

【某處情報】 자난달일일 돈화(敦化)현지에서일어난폭동에참가한이백여명의조중공산당원은 당지중국군대가 긔관총을발사하야 다수의사상자를내고진압되엿는데 그중십륙명은 중국관헌의손에체포되여 수일전돈화형장(刑場)에서 모조리총살되엿다는바 그중에몃사람이 조선인인지는아즉미상하다한다

總督府와道廳에 不穩한投書
『관리사직하고나서라』고 犯人을嚴檢中

최근조선총독부(總督府)와경긔도청(京畿道廳)에 불온만한익명투서(匿名投書)가드러왓다는것을알고 경찰부(警察部)에서는 사건을 중대시하야 시내각서에 수배하는동시 범인체포에 착수하엿다는바 동사건에 대하야모처로부터 탐문한바에 의하면지난팔일오후의 광화문 우편국소인(光化門郵便局消印)으로구일오전에 총독부와 경긔도청에배부된 편지가잇섯는데 그내용은 조선인관리일동(朝鮮人官吏一同)에게여한다이라고하고 조선의정치한경을말하야조선사람으로 총독부관리로록(祿)을먹는자는 속속사직(辭職)을하고 가두(街頭)로나서라는 의미의문구가격렬하게씨어잇섯다하며발신자는 익명으로 되어잇슴으로 체포하기끈난케 하다는바 도경찰부좌백 고등과장(佐伯高等課長)은 천긔투서가왓다는 사실을 말하나 그내용에대하야는 말치안는다한다

未逮捕된豊山武裝團 利原鄭雄으로判明
가족몃사람은리원서에인치 東興中學校의出身

【利原】 함남풍산무장단사건(咸南豊山武裝團事件)발생이래로 함남각경찰서에서는 경찰부의 지시로총동원하야 수사(搜査)에노력중 이십일만에홍원서(洪原署)의 손에붓잡히고 말엇다는데 네명중 붓잡히지아니한 사람은리원정웅(利原鄭雄)(二三)으로 판명되야 풍산사건이래리원나처에와서 십여일동안 잇다가 몸을피하야 리원 북청 홍원(利原,北靑,洪原)등지를거쳐서 함흥으로 넘으려다가 마츰내홍원에서 체포되고말엇는데 홍원에서 붓잡힌사람들이 리원에정웅이라하엿슴으로도 리원경찰서에서는 대경실색으로 또다시리원에들어오지아니하엿는가하야 수사에 노력하나 아즉도그범인은 오리무중에 잇스며그가족중 몃사람은 리원서에인치되엿다는데 대흥(大興)서사는 자위단장리모(自衛團長李某)는말하되 우리는 상거가멀음으로몰랏는데 그범인 정웅이는 평소에 청실이파한 사람이 아니엇스며 리원반당권 명신학교(利原明信學校)에도 일년간수업하얏스며 이곳강습소(講習所)교원의책임에잇슨일도 잇섯스며 금년봄사월에 집을떠낫는데 해외에가서 어떤단체의 권유에의하야 길인도나하자고 가려들어오지나 아니하엿는가 추측되나 그도잘알수업는일이며 그범인의 집전원(田園)은 수색한결과에 엽총초와화승총한자루(葉銃草火繩銃)를 발견하얏다는데 이사건이 언제나 끗날는지 일반은아지못한다한다

『가을날 싸리야』……

大邱獄中萬歲事件 六人의公判開廷
멀니서친척지우이백명쇄도 傍聽禁止코審理進行

【大邱電話】 긔보한바와가티 얼마전에 대구조선은행 폭탄범장진홍(張鎭弘)이가 옥중에서 갑작이 죽엇슴으로 동감방에 잇든 수감자들이 만세고함을질러서 일대소동을일으키엇든 소위대구소옥사건(大邱監獄事件)은 예정과가티지난 십일일오전명시부터대구 지방법원제일호법정에서송하재판장(松下裁判長)의 주심과 대원검사(大原檢事)의립회아래제일회공판이개정되엇다 당일법정내외는수십명의정사복경관과십사명의간수로 물한방울샐틈업는엄중한경계를하엿스며또법정에는멀리수백리산골에서와지달려온 이백여명의 친척지우들로대혼잡을이루엇는데당일변호사로는손치은(孫致殷) 김완섭(金完燮) 량씨가출정하엿다 그런데이사건의 수모자로 당일출정한피고는

▲尹章赫(二五)=(大邱學生事件의首謀) ▲金善基(二五)=(同上)▲趙鎭石(同上)▲鄭贊玉(同上)▲朴德龍(同上)▲金燦用(四八)=(張鎭弘共犯)

의여섯명인바 공판은 피고의주소청명의 심문이 끗나자약십분후에공안을 방해할념려가 잇다하야금시되고 피고각사람의 친척한명식만 특별방청으로 허한뒤심리를진행하엿다

榮州靑盟事件 覆審判決言渡

【大邱電話】 긔보한바 검사의 부대공소로 대구 복심법원에서 그동안 심리중이든 영주청년동맹사건(榮州靑年同盟事件)은데 정파가터 십일일아츰에 동법원에서 개정한바 당일재판장으로부터 아래와가튼 언도가잇섯고 그밧게 여러사람들은 전부무죄가되엿다고한다

	言渡	執行猶豫
▲尹鼎變	一年	三年間
▲林泰斗	十個月	四年間
▲金福界	罰金五十圓	
▲金華心	六個月	三年間

咸興某事件 全部送局
지난구일에검사국송치 不拘束者도넘기어

【咸興】 지난칠월중순부터함남각지에 모종사건으로 인하야 검거의선풍이 내리기시작하여 그검거의수가 실로백여명에달하엿다함은긔보한바어니와 그중삼오명은 팔월십일 이십구명은구월사일에송국되고남어지 삼십명과 불구속으로잇든 삼십여명까지 합하여백여명은 일체서류와 함께지난구일에 함흥검사국으로송치되엇다고한다

東京의人口는 五百十九萬
震災後約二百萬人이늘어 世界에第三位

【東京電】 동경시(東京市)의 인구는 진재후급속히늘어 소화사년말에는 동경부와지얼러 오백십구만 삼천팔백 삼십구인에 달하엿다 가구(家口)는 이백십사만 오천팔백 이십칠가구로서 남자는이백칠십사만 일천오백삼십인이오 녀자는 이백사십오만이천삼백 구인으로 남자오할 녀자사할칠분이며 한가구는 평균사인이분이오 시내는 이백삼십칠만 이백오십륙인군부(郡部)는이백팔십이만삼천오백팔 삼십삼인으로 시내인구보다 사십오만이만흐나 시내 인구밀도는 일만평에 근천인인데 군부는백구십인이고 대대판(大大阪=市郡合한大阪) 이백사십칠만칠천 대명고옥(大名古屋)백삼만대경도(大京都)구십륙만대횡빈 (大

岡崎町元町道路 明年度부터起工

경성효자동(孝子洞)도로와가려동산강괴정(岡崎町)과원정삼정목(元町三丁目)사이의약원천일백여미돌의도로는십삼만사천사백원의 예산으로 금년도에공사를시행하기로 예산 결정이되얏섯스나 수익세(受益稅)문제로인하야금년도에공사를착수하기는가망이 업게되엇는데 그곳주민들은 크게불안을 늣기게되여십일일그곳주민대표들은경성부윤을방문하고 진정을하엿는바이도로는명년에는어김업시공사에착수되리라고한다

第三國際의指令바다 行動綱領을樹立
종로서에서번역하는중인 ML後繼黨의文書

종로서고등계 에서는 얼마전에 『엠엘』당후계공산당사건으로 송국한피의중요한 증거품인 동당의행동강령(行動綱領)운동방침(運動方針)을 긔록한서류는륙명의형사가송국한 익일부터 시작하야 십일간 가지삽일동안 주야로 전부일문으로 번역하얏다는데이는『콤뮨테른』의지령에의하야 작성한것 으로서매우세밀히 규정한 치밀하고 우며한문서라 하며곳 검사국에보내리라한다

鍾路署檢擧 尙今도繼續
모던빵장사를또잡아서 海外潛入의一靑年

제일차 송국후 남어잇는관계자 도수일내로 속히 송국되리라고 전하든 종로서고등계의 『엠엘』당후계공산당사건은 날이갈스록검거는 커지함을름으고 사건의파폭은 점점확대되는 모양인데 십일일 아츰에는 전남목포(木浦)에서 또다시 한명의청년을 압래하엿다는바 이러케권긔공산당사건으로 망을중인동고등계에서는 일방모처의 정보를 밧고지난팔일밤 몰연활동을 개시하야 관내모처에서 체포한『모던빵』행상인 정긔욱(鄭寅昱)(二五)에게 관련된모종대사건을 일야수색중 이라는데 사건의내용은 일체비밀에붓치어 알수업스나 그는얼마전에모중대사명을띄고 해외로부터 잠입하야 경운동(慶雲洞) 모씨의소개로 시내락원동(樂園洞)영상회(榮商會)의 『빵』행상인으로 고용된지이틀만에 목적을달하기전에 미연에 붓잡혓다한다

建陽社紀念講演

시내익선동(益善洞) 일백륙십번지에잇는 건양사(建陽社)는 구일이 그사의 창립십주년기념일(創立十週年紀念日)에해당함으로 조선물산장려회(朝鮮物産獎勵會)의후원으로동일밤오후여덟시부터 시내종로중앙긔독교청년회(鐘路中央基督敎靑年會)관에서 백주오(白周五)씨의사회로긔념식을맛치고계속하야리종련(李鍾麟)씨의의미깁흔개회사(開會辭)로

一、建築業者의使命 洪秉璇
一、우리生活과住宅改善 李東旭
一、改良住宅圖案說明 鄭世權

의강연회가잇섯다한다

谷岡勞組慰安會 所管警察이禁止

시내본정(本町)에잇는 곡강인쇄소(谷岡印刷所)에 근무하는경성출판로동조합원(京城出版勞働組合員) 일동의주최와경성출판로동조합후원으로조합원위안회(組合員慰安會)를개최하려다함은 이미보도한 바어니와만반준비가되여잇는데도불구하고소관본정경찰서(本町警察署)에서는 모호한구실하에 금지하얏다는바 주최자측과후원측인 경성출판로동조합 간부들은 대책을강구중 이라한다

秋季畜牛大市

항례에의하야 경성부 가축시장주최 추우대시(秋季畜牛大市)는금월이십륙일(음력팔월오일)동대문밧가축시장에서 성대히개최할터 이라는데매매되는소에대하야일등백원으로부터 오등까지경품을 처도행한다고한다

共黨員朴應七 三年言渡
복심법원서도

경성복심법원(京城覆審法院)에 공소심리중이든 공산당원 박응칠(朴應七)에대한치안유지법위반사건은십일일동법원형사부에서말광(末廣)재판장으로부터 역시원심 판결과가티징역삼년(懲役三年未決通算二百日)의언도

參茸 唐草乾材都 散賣 貼藥 本藥調製 專門
藥은 朝鮮商會
百補腫仙膏 靈藥

誠意잇는 引繼者만苦待
전교장도무조건인도성명 實踐女校問題續報

지난팔일 직원회에서 설립자대표 리상수(李相守)씨의 무조건인계의 성명이잇슨후 실천녀학교(實踐女學校)문제는비로소일조의 광명을엇게되어 이제는유력한 인계희망자의 진출(進出)을기다릴뿐인데 종래동교문제에 심심한관심을하여오든 이사중 유지제씨는 팔일이래 설립자리상수씨를 방문하고 또는 학교로 숙직와서뭇는등 매일봉수하기 밧부다는데 동교의장래를위하여 될수잇는대로 영구성과 확실성이잇는 사람이인계하는것이 일반의 희망인것은 물론 만일인계자 여러사람들이오즉 조선교육계를 위함이라면 개인의경영보담 합동출자로 재단법인으로 경영하면 더욱조흘것이라는 희망이만다하며 아직유력한 인계자가 결정되지안엇스나 근일내로는 확정될것갓다 그리고 동교직원제씨는 지난일에 동교생도와 학부형에게발표한 구월십오일 개학의날자가 림박함으로 인계문제의 락착을 초조히 기다리는동시 제반준비에분망하다고한다

利原被逮者 三十餘名을送局
철산등지에경계가심하다

【利原】 함남에서도근년에사상방면의 사변이 만히낫거니와 그중에도 리원에서는 리원철산파업계획 격문사건(利原鐵山罷業計劃檄文事件) 이래로리원차호(利原遮湖)등지에 칠차나 격문이 산포되엇스며 모모단체관계로 인하야 검사국으로넘어간사람이 근삼십명에 달하며더욱이 철산등지는 경계가심한모양이며 모모처에도 경계가심하야출정이 소연하다고한다

檢事局에서 實踐校文簿檢査
교육계불상사라고중대히취급 注目되는事件前途

실천녀학교(實踐女學校)전교장리상수(李相守)씨의피소사건을 심리중검사국(檢事局)에서는이는근래에드문교육계(敎育界)의불상사라하야 자못 중대하게취급한다는바 십일일 오전늘시에 검사국(檢事局)지전검사 (池田檢事)는윤(尹)서긔를 대동하고 종로서(鍾路署)에이르러전긔사건을담임취급하든 마병(馬炳)형사를 심문계 주임외 이명의 형사를다리고 수송동(壽松洞)실천녀학교에 이르러 동일오후까지계속하야 동교문부일체를 세밀히검사 하는중이라는바 사건은압흐로 엇더케귀결될는지 일반은자못 주목하고 잇다한다

六百萬圓의負擔增額案 萬餘地主奮起反對
水力發電이地主에何關이냐 昭和水組로上京陳情

조선에 수리조합 문제로인하야 전조선적으로 문제되여 잇는것은 세간에서아는바와 갓거니와 그내부의 모순으로 지주와관계당국사이에 항상충돌되고 잇는것을 문두히듯게된다 일만인의 지주와 이십만인의 소작인으로 삼만여정보라는 거대한면적과 삼천만원의 총공사비로 창립계획중에잇는 조선은물론이오 동양에제일 대규모라할만한 평남안주(平南安州)에잇는 소화수리조합(昭和水利組合)이라는것이 일만인의지주와 총독부당국자사이에 공사관계로 문제가되여 일천삼백여명의 지주의날인을바더 리동연(李東衍) 한태경(韓泰卿)홍승룡(洪承龍)배영일(裵永日)씨등사인의 진정위원이상경하야 관계당국을 방문하고 아래와가튼 진정을하엿다는데 이진정의성부는 그들에게중대한관계가 잇슴으로 특히주목되는바 이라한다 동수리조합은 토지개량부(土地改良部)안과좌야박사(佐野博士)수정안(修正案)의두가지공사 계획이잇서서 지주측은토지개량부 조사반삼십명의 기술원이조사한 계획안인원안을 찬성하고 좌야박사의 계상계획을 반대하야 드디어관계당국에 진정케되엿것 이라는바 진정서내용은 요약하면 다음과 갓다

『原案은 土地改良部調査班에서 三十餘名의技術員이獨特한硏究로된計劃案으로天然의地理的關係로工事가 容易하게되겟슴을 알아工事費가적게들며 大同江洪水의災害를밧지안케된다 修正案은 大正十年以來大同江土木課에서大同江의 河川測量을하는즈음에堰堤部의一部를測量한外에는 踏査測量도아니하고 大同江上의空漠한計劃으로 大同江을막어貯水池를築造하야 江의濁水量을調節하야舟楫의便을도으며 九千杆의發電事業을併行하자는計劃인바 修正案은 原案의欠點은

一、地主의負擔으로된水利組合의事業으로外大同江의濁水量을調節하야水力發電을企圖하는것은不當한地主의負擔이되겟슴으로이것은不合理하다

二、大同江貯水池와七里의지隧道를工事하는것은原案에比하야 難工事가될것이오危險性이 만히잇다

三、難工事로危險性이多大한만큼故障이續出할것이오其他災害에依하야工事期限이遲延될것이며달아工事費가增額되다

四、大同江의豐富한水流로工事의完全을期키難하며洪水의被害가만케되다

또한事業費及組合員의負擔關係를要記하면 第一案은 總事業費三千四十一萬圓이오 蒙利面積이 二萬五千五百町步로 反當工事費가 七十八圓五十錢이며 工事期限三個年間은反當組合費가 六圓七十六錢으로되어잇는데對하야修正案은總事業費二千八百六十一萬六十圓으로蒙利面積三萬三千町步가되여反當工事費八十五圓八十錢이오 工事期間四個年은 反當組合費六圓八十四錢으로되여잇슴으로修

正案은面積으로는七千五百町步가擴大되나 負擔關係의反當工事費로는 七圓二十錢組合費로는八錢이增額되며 面積擴張은몰이어負擔關係의 不利로引導하는 大計劃임으로面積擴張의意義를沒却함이라고볼수잇다 또한修正案이 反當工事費로七圓三十錢多額이됨으로 三萬三千町步에對하야 總計約二百四十一萬圓의工事費가 增額되어것은 大同江에 千二百個放水를 하기爲한 貯水池를 灌漑用以上에 擴大하는데基因되는增額이다 이것은當千二百個放水에依한(利得을하는者는舟便이라든지、發電事業等) 負擔일것이 明確함으로地主로서는負擔하는것이不當하며 不合理하다 그리고地理的關係로 修正案을採用한다면 四個年工事가無事完成된다는可能性이 薄弱하야萬一工事가 遲延된다면責任의利子만하드래도 一年間에百六十萬圓一年間에 二百萬圓의事業費가增額될것이며 大同江은洪水가甚함으로 洪水로因한被害及復舊工事費를 百餘萬圓이라고 推算하고原案의 工事費는節約하야 結局等을合算하면 約六百餘萬圓의 豫算外事業費를地主가 負擔하게되며 또한組合費도外修正案은約八錢高率이라고하엿스나 修正案의一段의從來擴張된七千五百町步의 灌漑의便이조흠으로 (現在三石以外의收穫이잇다) 見아組合費負擔이輕하게되는外觀으로總平均組合費六圓八十四錢보담 殘餘는一案計劃의 蒙利地되는 區域으로몰아와 第一案에比하야 反當組合費가一圓二三十錢이나 增額될것이다 結局昭和水利組合은 田畓에灌漑水를 安價로供給하야組合員의負擔을 輕減식힘으로써 農家의 福利增進을 主體로할것이오 同時에 大同江의水로써 水運의 助長과水力發展事業을 併起함은 附帶事業이되야 客體가되겟슴으로 主客體가顚倒케되는것이다 이런關係로水利事業의本義를忘却케될기를바란다』

貧民빨어먹든 殖産商會幹部被檢
조선인일본인협잡군이공모 被害者千八百名

시내황금정(黃金町)삼정목일백륙십일번지에잇는 식산상회(殖産商會)에서는 일본인청수애조(淸水愛助)를리사장(理事長)으로 세워가지고 전조선각지에외교원을 파송하야 우매한농민을 속히고 시내에서는 자금이부족한 각소매상인(小賣商人)이나 부녀자들을속혀서 조합원에가입시킨후에는 오백일놉부(五百日賦)와 일년반월부(一年半月賦)두종류로 저금계약을 체결한후에는 일부는 이백일이상 월부는 륙개월이상 지체되시불입하는 조합원에게 계약금고의 권약을 며부한다는 구실아래 삼만여원돈을 횡령하고청수애조는 지나사월중에 그행방을감추어버린것은 그당시에 보도한바와갓거니와 당시에리사로잇든 량재건(梁在健) 안봉조(安奉助) 박병옥(朴炳玉)등세사람은 공보한후 그뒤에나 어서자작(子爵)민병석(閔丙奭)씨를고문(顧問)으로민병수(閔丙?)를대표리사(代表理事)로추천하고 세사람은각각상무리사와감사가되여가지고 공립식산 주식회사(共立殖産株式會社)를창립한다고긔전일과동일한수단과방법으로 각지에서조합원을모집하여다가 그금액으로는자긔들의몸을신사가티 장식한후 사무원을십여명식두어서 외양으로는 회사체도를완비하게 꾸민후 전조선각지를통하야매일일부수입금은회수하면서조합원에게는도모지일푼도대부하지아니함으로날마다상회로몰려와서해약을요구하는조합원이수십명식에달하야그형세가자못불온하야 본정경찰서(本町署)에서는지난구일에전긔세사람을일시체포하여다가취조한결과금일까지판명된피해금액이 삼만여원에 달한다는바 일천오백여명에 피해자가 잇는외에 취조가진행됨에 따러서 부정사실이 더욱나타날터이라한다

펜셋트

▲일년의풍흉(豊凶)을점친다는 소위『이백십일』이나『이백이십일』이니하는것도무사히지나가고▲일백삼십만석이 증수니 이백만석이 증수니하는바람에 쌀갑은 폭포수가티 내려치는듯한 형세로 대폭락을하리라한다 ▲농민은 풍년의미소(微笑)가 터지기도전에 흉년이상의 고통이오게된것은 필니지세! ▲쌍나무를 장려하든당국은치하고 ▲산미증식은 말하며는 쌀갑이떠러저 농민의고통에는 대책강구의 소문조차업다▲들린다는소문은 오직도 번번지 벌실시 각옥주측은 야릇한세상!

대림질 하종근치 절대보증
만일무효면돈을 도로드립니다
유명한독일구로벨박사 가발명햇습니다

림질과대하증남녀맨병과, 오즘소태와, 월경불순으로별치료를다하고별별약을다써도백약이무효해도 만혀비하고근치안되여고롱하는분은이것저것주저할것업시염려마시고데일먼저독일구로벨박사가최근에신발견바린림●질●근●치●약을쓰시오 이약은천하에둘도업는참신긔한약임으로백발백중만명이면만명이다 낫습니다환자의안심과신용을엇기위하야만일무효면절대책임지고 두말업시전부반금하는보증서를약포에첨부하얏사오니절대로안심하시고쓰시오 이약의특장은(一)치림약치고위장이안상하는약이 업는데 절대로안상함으로위가약한이라도먹어도틀림업나안난다는말은 환자여러분이찬송하는말이오(二)천하에둘도업는신약임으로 수십년된고질의만성림질대하증은물론하고림독청으로된 방광염고환염(산증) 섭호선염자궁내막염란소염관절염뇨도협착 등이체격체격낫습니다(三)이약은다른약가티 지리하게안먹고만 금성간에일주일이상먹을필요가업고 절대로개발안됩니다 그런데이약이속치되고다른약으로는 절대로근치안되는리유를밝히면 주사는미약하고세조는뇨도의균만씨슬뿐이오 잘못하면도로 허산증이되고십입주입약도대개산증이되며 다른먹는약도위장만 상하지약역이미약하여염막내의균이안죽고 한약은 살균재가업스니안되고 산약은위험하기만하지말을것도업습니다 그러나구로벨박사약은 오십만배로푸러도이분간에균이죽사전멸하며혈관으로도라균유인하야 살균하는작용이잇슴으로며하한 병이라도단시간에근치됩니다 일시라도속히근치하시오 약가는 남자만성과부인대하증에오원남자급성과부인오증 수태에삼원이오송료는선금이면무료대금인환은삼십전이오

注意 폐당영업이융성함을보고근사한광고와 유사한약을파는대가잇스니주의하시오
代理店及特約店募集(有力한藥房에限함)
京城府西大門町二丁目八六 (京中運動場前)
發賣元 神聖堂大藥房
振替京城一四九五〇番 電話光化門三三四〇番

京城金弘琯內科醫院
水原醫學硏究所(總督府前東側)
電話光三一二三番・振替京城五七二二番

◉學用品商의仕入絶好期
文具紙類 學用品都賣開始
◉文具、ノート、習字帳、學習帳
通信取引은信用第一主義 大賣主義 乞試用
目錄請求進呈
平壤新倉里 直輸出入御卸 東明書館
振替京城一二八八番 電話一二一五番

朝鮮에처음잇는
蓄音器及레코-드交換賣買所
여러번 드르서 실혀진 소리판을 가지시거든 여러분은利用하시와 確實히 交換하야드립니다
一般修繕도
京城府黃金町一丁目一四五番地
錦城蓄音器店

廣告
本社에서發行하는言論學術文藝月刊雜誌『大潮』는每月一日發行이든바 九月號는事情으로今日發賣하게되엿습니다 滿天下愛讀諸氏는照亮하신後從前과如히注文하여주시옵을伏望하나이다
(定價廿錢送料二錢)但先金에限함
京城府貞洞一番地 大潮社 白
振替京城六四七〇番

農村

農業耕作法의 理論과實際 (中)

그錯亂點을明白히하라!

擔當記者

그럼으로農民의 農業知識이低級하니만콤 이와가튼理解가업시恒常衝突이되는것이다 實例를들어말하면農業學校를마치고 農業 指導의任을맛허 實地農民을指示할때 그네는學校라는 單純한곳을나와가지고 多少의 理論은 잇다할지라도 實地經驗은퍽으나薄弱하다(이러케말하면語弊가잇슬지모르겟스나 나의經驗한바에依하야事實이證明하는바이다) 이와가티뎌 個個의理論으로 그地方固有한 土質과氣候와모든自然的要素를圖치안코 固執하는風이 (一定한官廳의規例에依하야)업지안타 그래서여러가지말하고저하는것은 指導者와被指導者의 態度를鮮明히하라는것인데 먼저指導者되는분에게付託할것은 料理이란것은 그다지單純한것이아니오 더욱이農業이라는것은 너무나 廣漠한것이라는것을 前述함과가티理論으로만되는것이아니오 理論을土臺로한 自己의實驗이 無上의敎師가될것이다 一例를들면이제어느地方에다 果樹園을經營하는데 平果樹에다肥料를주고저하야 學理대로 窒素얼마 燐酸얼마 加里얼마를준다고하자 그러나여긔如何한點을考慮하지아니하면 안될것인가? 먼저그土地의 肥瘠을 判定하야 天然的窒素가 얼마나包含되야잇나그것을鑑定하고 그다음에窒素分의施肥量이決定될것이다 平果樹의 生育狀態만보고窒素分의多寡를알수잇는것이다 마듸가이나무는窒素分이지나첫다는것을臆想케되야 燐酸分을만히주어야될것이요 또그와反對로果樹가마듸마듸가짤막하고 양바름이보기에단단하면 燐酸分을만히吸收하얏나는證據임으로따라서 結實이잘되겟다는判定을내리게된다 이연아니라엇더한作物을栽培한다면 原理를主로하야 그地方天然要素를參酌하고 畦幅과株間距離를定할것이오 元肥와補肥의量을定할것이며 病虫害驅拔驅除에依하야 種類를定할것이다 이와가티되자하면 一二年 의試作으로完全한結果를어들것이아니오 적어도十餘年勤苦가必要하게되는것인데 이와가티말하면 指導者되는사람은 이와가튼確固한自信이잇서야만 한다는것이아니오 理論과實地와는如此히距離가멀게됨으로배운바智識을좀더硏磨하고苦心할必要가잇다는것이다 다음에被指導者에게(여기에指導者被指導者라는意味는官廳과農民을가지고말함이아니오一般農業敎育바든사람과農民과말함이다) 付託할것은農業耕作法을改良法에依하야如何이하든 勸業機關이나 新聞紙上으로雜誌上으로宣傳한다 그런데農夫의말을들으면 只今가티아니한넷날에도 그耕作法에依하야耕作하야왓고 넉넉히살어왓다는無智한異議를하고잇다 그러나이것은無智에돌녀보내고 **屢屢히** 鮮明하야論할바가아니나 無條件으로學理를否認치말고 먼저說明한것과가튼單純치안타는것을充分히諒解하야 不適意는排斥치 아니하여야할것이다 그리고엇더한機關을通하야 엇더한紙上을通하야學理도무슨種類의作物은反當播種量이얼마오 反當肥料量이얼마라고말하얏스나 이것에絕對의信念을두지말고 다만參考만하고各自固有의獨特한硏究도 그地方에適當하도록 自己가만드러야할것이다 그래서야 비로서衝突될必要가업슬것이오 理論과實際에態度가 鮮明하야질것이다

九月中 農家行事

大小麥栽培法 (五)

京畿道를標準하야

—擔當記者—

一、耕鋤

一、耕鋤의深 深耕이麥作에好影響을 줄것은贅說을不要케된다 이것에關한 試驗은매우적으며 試驗結果가 그다지良好하다구는 할수업스나 朝鮮과가튼耕地面積이적은 곳에는 不可不反當收量을늘니지아니하면아니되는데 이럿케하자면 肥料의增施도하여야하겟고土地의狀態도 佳良식히여야될것이나 이것으로 이와가티 效果가 잇도록하자면 深耕이란것이 그基礎가될것이다 그럼으로耕鋤에對한利益을말하면다음과 갓다

(一) 表土의層이깁흐면未嘗多孔質이됨으로雨水가잘浸入되야그中의肥料分은土壤에吸收되며또한乾燥한氣候의地方에서는深耕으로하야旱害를免한다

(二) 表土가多孔質임으로水分이停滯되는일이업다

(三) 雨水는速히表土中에擴散되야保持됨으로서地表蒸發을減하며土地의乾燥를防止한다이것이特히降雨가적은地方에對하야適히必要한事項이다

(四) 風化作用을促進하야作物에肥料分을供給하고 또土地의化學的性質을改良한다

(五) 多肥일境遇에는 이것에應하야 그所要量을 作物에供給하며 多肥도因한不利한點을除去할수잇다

(六) 作物의根의蔓延을容易케한다

深耕에對하야武田技師가水原에서試驗한結果를보면下記와갓다

	普通耕	一尺深耕
陸稻(籾石)	四、〇二二	四、五九三
大麥(石)	一、八二六	二、五九六
小麥(石)	一、七五九	一、八四六
甘藷(貫)	三一五	三〇二

日本에서試驗結果를본다면深耕의効果가그다지顯著하다고는할수잇스나 朝鮮에서는 莫大하다 이것은地水의關係인데氣候乾燥한곳에는 먼저說明한理由로그와가튼 利益이잇다 그리고이成績으로본다면小麥이나甘藷가튼旱魃에强한것은그効果가적다고할수잇스나 大麥과가튼淺根으로 旱魃에弱한作物은特히害物하다는것이다 그리고먼저成績에旱魃이一層甚하얏다하면深耕의効果도더욱現著하얏슬것이다 朝鮮과가튼乾燥地方에서는畑作物의基礎가深耕에잇다고하야도過言이아니다 그래서牛一頭를使用하야淺耕하든데는 二頭를使用하야 深耕하는것이좃켓다 이러한것을 奬勵하야 京畿道에서는 一頭犂를 使用하는地帶에서는 昭和初年度에限하야 地方費로부터 深耕犂購入費를 補助하며 二頭犂로써 深耕을 施行하는데 不足한點에 個人購入을 奬勵하며普及充實에 努力하는것갓가

二、耕鋤의時期 耕鋤의作業은 前作收穫後될수잇는대로速히할것이다 이것은그時期가 이르면이를수록그만큼 土壤의內部가溫熱과空氣의作用을밧는까닭이다 그리고前作을收穫한跡地에는 土地가固結하고 收穫한結果이것이直接日光 空氣에暴露됨으로土地水는 無限히 地表蒸發로하야 消失이된다 그리고降雨가잇다하드라도 이것을 土中에吸入치못하고地表로流失될뿐이다

文字普及班消息

民族的大事業

利原文字普及班 金承澤

우리의民族은文字를잘모른다는것보다도우리民族의大部는文盲이어서그로因한損失과참피는더말할수업는事情이며世上사람들에게欺瞞을밧는일이한두번이아니엿습니다그러하던中貴社에서는全鮮的으로우리民衆에게文字普及을시키려고文盲退治運動을昨年以來로하든것을보고크게感心하엿습니다우리는精誠을다하야이運動에參加하게되엿서는우리張洌雲先生님의『한글원본』을請求하야다가第一隊으로鄕里의要友里에서普及의隊를외우첫습니다『우리는낫잘솜차지말고 틈틈이배우기에힘씁시다』하는『솜로간』아래에서쇠을녹일듯한炎夏正午에더위와싸홈에서호흡거듭하야우리들은더위를맛쳐생각할除地도업시文盲群들은나날히解당흥을보아마츰내八月十五日에우리마을中央에잇는獨山自然의綠陰속에서洞內有志諸氏들비롯하야先生과사람의誠意잇는努力으로男女五十餘名의修了生을내이엿슴은무엇보다도社會의힘이며貴報利原支局의敦厚한後援의힘인가思料합니다이것으로講習은뜻마치엇습니다이것이야말로利原初有의文字普及運動소리며利原初有의文字普及運動이엿습니다祝賀하올것은貴社의此事業이우준히잘나아감을바라는同時에貴社여러先生님의赤誠의努力에對하야感謝를드리는바이며아울러全鮮에널려잇는文字普及에努力하시는여러同志의健全을祝賀하나이다

洞里有志의 懇曲한援助

水原高等里 中東 李翕 協贊 林憲栢

文盲退治運動線上에 努力하고奮鬪하시는 貴社諸先生의一安하심을바라나이다 今般夏期休假를利用하여 文字普及이란重大한責任을지고 歸鄕한우리들은最上의榮光이라고생각하는同時에 一層奮發하여淺薄한智識과 微微한誠意로서 아는대로의 傳授하기를盟誓하엿나이다 七月十六日終業式場에서 先生님들의懇曲한 歸鄕後 訓話를參考로하야 洞里洗詰求習집에다場所를定하고 七月二十二日부터開講한다는말을들은 洞里有志諸氏의 多大한援助로 學用品을購入하야兒童에게無料分配하고 開講하는처음날潮水가티밉리는 文盲兒童男女가 約百名에達하야 이衡天하엿스나 任員된우리는깁븜 이困難을바다가며 場所가협착하야 那終에는文盲兒童이百餘名을突破하엿나이다 그러나 날이감을뒤딸아場所가不完全한인지 우리들의誠意가不足함인지 近日에는四十餘名으로減少되엿나이다(下畧) 우리들의誠意와援助를주신洞里有志諸氏에게感謝를드리오며 또한이事業을提唱하신貴社의發展을祝하옵니다

百五十餘名會集 暗黑에서光明에

【議政府한글普及班】 中東 李炳坡

學識이업스면살아잇더라도 屍體보다무엇이다르겟습니까! 우리의배홈은마음에 糧食이되고 우리의智識은 暗黑에서光明을찾게할것이니 따라서우리의精神을完全히保護할것이며 그의活路를開拓식힐것은 喋喋할바이아닙니다 그러나現下우리朝鮮에잇서 富裕한것보다貧弱함이만코 하라해도못하는것이만흔中에도 더욱이배호고자하나못배호는男女兒童이 幾百萬으로헤일것입니다 이에잇서 文盲退治를主旨로 그들을活路로引導하는 朝鮮日報社의恩惠를 一毫라도警意를안갑겟습니가? 小生은歸鄕以來뜻한바에 實力이不足하고 鄕里보다實行이적을망정 當地東明少年會支援隊와 鄭伊鎬兩君의合力과 貴社楊州支局의後援을바다 本講習을設立한後 그것의經過를大畧報告하는바입니다 아직學途에잠긴몸이라 字의切迫으로 지난三十日에修了式을擧行하엿나이다 修了者總數百五十名中 能讀能讀하는者가 男子三十八人女子三十一人에達하게되엿나이다 처음부터 『原本』이不足하야 册을려구로못주고안진者가 太半이든것이 不過一個月間에 배호게된것을볼때에 갓무기限量업습니다 其中成績이優良한者 또는一日도缺席이無한者六十七名에게는 筮册과鉛筆로서 施賞外지하엿나이다 貴社諸位先生의 높으신恩德으로 全鮮幾百萬의文盲으로하야금 그의前途를찻게하시엿사오니 實로難忘之恩일가하나이다 諸位先生의健康을비으며 年年이夏期放學時마다 더욱더욱指導하야주시압기를仰望하나이다

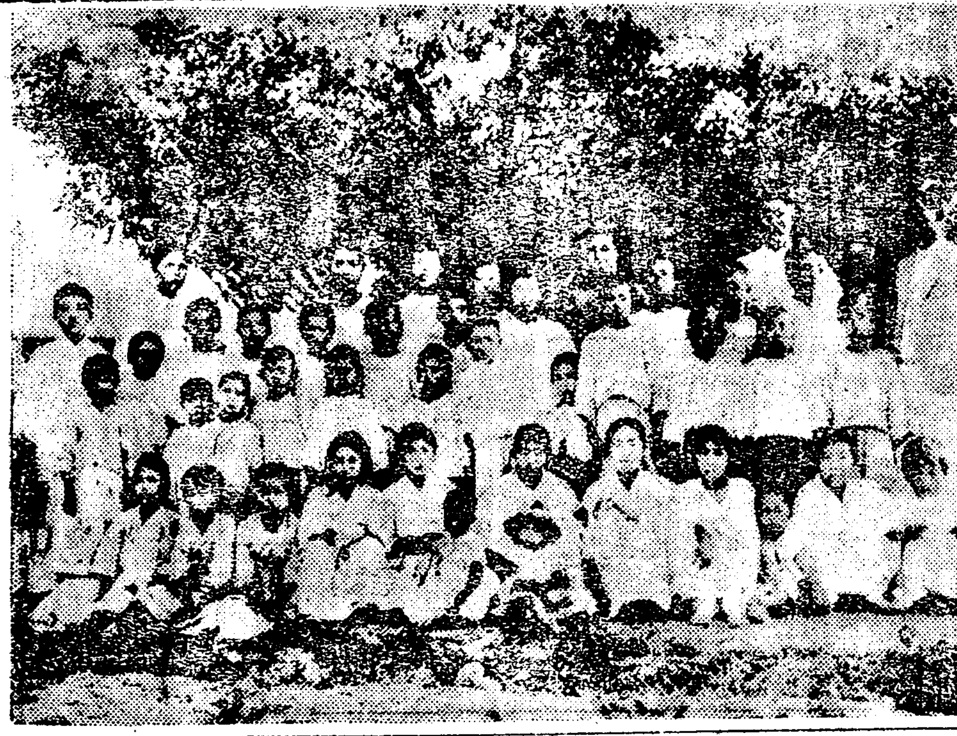

◇…利原의文字普及班

◇…議政府의文字普及班

沒理解한地主階級

便紙쓰는법도가르처

慶北英陽文字普及班 普專 李義一

支離한장마에 貴社여러先生님들과 文字普及班員이되여서한글을가르치는여러兄님들의健康을바래나이다 今年도昨年과가티 貴社에서文字普及事業을繼續하신다는말을듯고 하로라도速히放學을하엿스면歸鄕하야배울라야배울수업는그無産兒童을가르치라고作定하고 손꼽아가며기다렷스나 意外의洪水로因하야 서울서二週日이나잇게되엿고 또한歸鄕하여서보니水害로因하야 莫大한被害를當하고잇슴으로始作할用氣가업섯습니다 그러다보니벌서八月初旬이지내게되엿슴으로八月十日에는最後의勇氣를다하야우리집에雇傭人으로잇는사람두사람과집안아희들을合하야 처음十五名으로始作하엿습니다 場所는우리집에서始作하고 三四日을누고募集하니約五十名이나되엿습니다 그런하야마당에서 黑板을나무에달고가르치게되엿습니다 한글을아는사람도잇슴으로甲乙兩班으로分하야甲班은便지쓰는것과珠算과筆算等을가르치며 乙班에는初等甲班의倍를하야ㅏㅓ를가르치는데 배움에궁주린그들이라 熱心으로배운다닭에 日就의勢를가지고잇슴니다 그리하야二週日이지내가니거진다가르치게되엿는데다 외임니다 그러나한가지困難한것은外部의만흔反對를바든것인데 그들의年齡이理解하기쉬운바는그와가튼反對는조금도듯는체아니하고나의意志를行합니다 그反對는地主와雇主의反對인데 밤으로오래잇스면 낫으로將來勞못하게된다는말입니다 그럼으로中間에배전사람도잇스나 그사람에게가서 여러가지의說明을하여다시오게하얏습니다 그들의要求로써누구가第一잘아는가試驗을보자고함으로 一週日만큼試驗을뵈입니다 그러나時間만되면 혼자서두班을가르치자니 十時만되면몸이疲困합니다 그러나 그들은마당에서씨름을한참합니다 그들도낫에는疲困한몸으로 와서는 서로 모든疲困을잇고 거긔熱心으로모옵니다 참그때에는 이世上에는그보담더깃븜이업슴니다 지금은다시開學期가되엿슴으로그들과떠나지안호면안될形便임으로그들도섭섭하게생각할뿐아니라 나自身이퍽도섭섭합니다 그러나明年을다시기다리며이만貴社에報告하는바입니다

◇嶺美夜學開催 【嶺美】 평북녕미장로교회(平北嶺美長老敎會)에서는당지무산아동과 문맹부인을위하야 유지오래면(吳泰昊)씨외사인의열정으로 장로교회야학을 개최한바 남녀아동이칠십여명이고 부인이삼십여명으로써대성황이라한다

今年度朝鮮辯護士試驗問題

▲豫備試驗 五時間

左記二題中一題를擇하야一文을草하다

一、國產奬勵論

二、在野法曹의使命을論함

▲筆記試驗 二時間

民法

一、法律行爲의取消의性質及其效果를說明하라

二、債務不履行에因한損害賠償과不法行爲에因한損害賠償과의異同을說明하라

刑法

一、正當防衛를論함

二、背任罪를說明하라

商法

一、社債의特質을明白히하고株式과의異同을說明하라

二、運送人의責任을論하라

民事訴訟法

一、訴提起의効力을說明하라

二、確認의訴의性質及其要件을說明하라

刑事訴訟法

一、現行犯을說明하라

二、上訴의意義를說明하라

國際私法

一、外國法人의法律上地位를論하라

二、債權讓渡의第三者에對한效力은엇던法律에依할것이냐

憲法

一、貴族院의組織及其特殊한權限을說明하라

二、條約의國內에잇서서의効力을說明하라

經濟學

一、獨占價格은如何히하야決定되느냐

二、外國爲替相場變動의影響을論함

털을나게하는 博士의藥

殺菌、興奮、榮養 三作用兼備

○田中醫學博士의成功

●후미나인의創見과

●놀내일만한實際的發毛力

禿頭者는毛根에생기어나다리아웃서누구든지當然히發生繁殖하여야될머리털이빠지거나或은머리가엷어지거나또는先天的으로毛乏症이라든가는全然毛根部의故障에基因하는故로皮膚科의最大權威인前東京帝國大學敎授田中醫學博士는이런毛髮未萌의原理를探究하야、毛生劑로서完全無缺한『후미나인』을發見創製하엿습니다『후미나인』은殺菌作用으로毛根部의有害黴菌을剿滅하야서皮膚를健康化하며『興奮作用』으로皮下毛根部에適正微妙한刺戟을與賦하야、發生機能을促進하고『榮養作用』으로毛母의營養을補給하고또김게發育된毛髮을吸收케하는故로幾多의障害에發育長生을阻止되엿던毛根이『후미나인』의醫効에依하야蔘生하야美毛로됩니다、禿頭病、枕禿、生來머리털이적은이、産前産後及病後의脫毛、男女잇서야할곳에털적은이、또는조금잇는이、其他모든털이적어서모양업는老若男女는即時購入하십시오『후미나인』價五十錢、九十錢、一圓六十錢、三圓、五圓五十錢、送料十二錢到處藥店에잇습니다、萬一品切時에는左記로

說明書進呈 후미나인의詳細說明書는申込次第進呈하압니다

必히후미나인이라고指名하시고사십시요

元賣發 東京市芝區田村町十八 振替東京三一八三二番 電話芝一七四五番 東京藥院

大阪市赤十字病院前 振替大阪五〇八一八番 電話南一二四六番 東京藥院

教授十餘年 免狀을得하기外지無料로練習함就職紹介 絶對責任

公認 自動車運轉士 養成

月收八十圓、百圓은容易 目下入學의好期 無試驗入學許可 宿舍有함 規則二錢切手封中込送

京城府岡崎町停留所前 設立官認 朝鮮自動車研究所

國產愛用時代

구라부洗粉

구라부化粧水 구라부乳液

가데이石鹸

皮膚의美와 營養을爲하야…가데이비누의常用을奬勵하옵니다

英國石鹸業界의權威者▲스·렌라이드氏及美人技師藥學者피ー엘·스피스氏를爲始하야多數內外人技師에依하야創製되고또獨人技師덕터·유스트스·몰푸氏의硏究改良에依하야完成된優良國產가데이비누、구라부비누의比類업는美的衛生的効果는、가젼學者專門家에依하야嚴히明確히實驗證明되고잇습니다。

皮膚에營養을주라…新鮮한色艶을더하는가데이비누와구라부비누

夏期特別講座 【第十二講】 (原稿到着順)

正音頒布以後의變遷 (六)
『ㆍ』字發音에對하야
權悳奎

六 正音은 二十八字이다 世宗御製訓民正音序나 鄭麟趾의序에 다二十八字라하얏다 그런데只今은 二十五字만쓴다 이二十五字는 二十八字가운데에서 母音의ㆍ字하나와 子音의ㆆ ㅿ 두字와合하야 석字를 그만두고말이다

이석字를쓰지아니

하드라도 조선말을 적지못할것이업는까닭으로 自然廢止된것이다 그러한데子音ㆆㅿ두字는 쓰이지아니한지가오라고또한쓰지아니하는데에對하야 是非가업스매 더말할必要가업거니와 母音ㆍ字는 쓰지아니키로한지가 오라지아니하며 요새까지라도 이ㆍ字를 ㅏ字와같이 쓰는이가많으며 어떤이는 이ㆍ를 原始音이라하야原始音인故로 ㅏㅓㅗㅜㅡ等의여러소리를 包含하야있으며 그런故로 이ㆍ字는 ㅏㅓㅗㅜ等의 여러소리로 난다고 남다른古典이나가잇다 며듬어낸것처럼을려먹는이가잇다 여긔에對하야 나는 이렇게생각한다 이ㆍ字가正音母音音次에 첫머리에 쓰여잇다

또正音母音音次가

ㆍㅡㅣㅗㅏㅜㅓ이렇게 나려가서 이作字의次例가 點으로부터線으로 線으로부터線이交叉하야 角으로 마치幾何的組織으로 읽은것같다 次例는ㆍ으로부터 나려가있지마는 그音까지 ㅡㅣㅗㅏㅜㅓ의 모든音을 다包含하야있는지 모르겠다 비록ㆍ字를 모든音의샘 모든音의씨로 맨들어놓고 그러고다른모든音字를 맨들었다하드라도 正音같이 알파베트式文字 소리낫낫을 글字낫낫으로 들어내는發音文字에 이것도같고 저것도같고 그러나 이것도아니요 저것도아닌 두리뭉수리音字를 그냥붙여두었을理가 없는것이다 글세아무리ㆍ字가 母音의첫머리에 있을지라도 그렇다고하야

그音이꼭모든音을

푸려가진 原始音이라 하지못할것이다 設令原始音이라하자 그러하드라도 이原始音을놓고 正音을 다맨든뒤에는 이두리뭉수리原始音은 낫낫히 떼어내버혔을것이다 그렇지아니하면 이에對한 무슨說明이있을것이다 또古書에ㆍ으로적힌모든말이 只今말과比較하야 ㅡㅣㅗㅏ等의 여러音과같다하야ㆍ音이 본대부터두리뭉수리라하자 그러하면 ㆍ가무슨音이든지ㆍ한音으로 적은말이 그音을 읽기때문으로하야 여러音으로變하야 넑게되었다할이 옳을가 두리뭉수리ㆍ字로 말을적어놓고 이音의한귀퉁이씩 읽을때에 여러音으로

마음대로넑으라한

것이라함이 옳을가 그와같이ㆍ音이 두리뭉수리라하면 부르오하나만써놓고 아이들수수꺼기하듯 바르오하고넑으면 아니다 부르오다하며 부르오하고넑거든 아니다버르오다하고 빼빼돌것이지 구태母音을 十餘字씩따루따루두지을까닭이 있는가 그야생각이다르고 自由로운世上이니까 마음대로하려니와 아무렇든지 이字를 제音대로 찾어쓰지못하는마당에야 또ㅏ字를두고 ㅏ字와한가지 쓴당에야 차라리廢止하는것이 낳지아니한가 더욱그音이 두리뭉수리라하면 써놓고 넑지못하야 넘만벙긋댈것이니 그럴바에야

진작쓰지마는것이

좋지아니한가 申景濬은 ㆍ音에對하야ㆍ보다긴소리字 ‥를맨들어 六과八의조선말첫소리를 表하자하고 黃胤錫은이말을니어 ㆍ가 이미單音인즉 ‥도單音으로하되ㆍ字의모양이 바른쪽으로 기울어졌은즉ㆍ의바른쪽으로 기운形勢를인쪽으로 당기어 ᄼ로맨들어야 써精하다하았으며 近來에 池松村은 ㆍ字는 그音을찾어쓰되 ㆍ의 字形을 그대로두면 ㅏ字와한가지 넑는弊端이니내 있을것이니 ＝이와같이字形을 끌히자하았다 그러나이것은正音母音의

作字規則을어긴것

이니 正音母音의 作字規則을 살피건대 그規則이 斜線도없으며 曲線도없으며 各立이나 分離도없고 三劃도없으며 交叉도없다 그런데 이池氏의＝字는 各立이요 分離인 母音規則을떠난 創作이즉 字形그것이 원체부터 쓸수없는것이다

또한正音二十八字밖에 글字가많이있다 脣音밑에 空圈을 달아表한脣輕音 ㅸ ㅹ ㅱ ㆄ이라든지 齒音에 혹左劃을길게뽑고 혹은右劃을길게뽑아 맨들은 齒頭音 ᄼᄽᅎ 整齒音 ᄾᄿᅐ이라든지 舌音字의키를줄이고 또ㅇ을하야 舌頭音 舌上音이니 이것은 外國音을 맞후기爲하야 맨든것이다 그런데

이中에齒頭整齒와

舌頭、舌上音은 원악부터 조선音에없는것이어니와 脣輕音은 조선말에 쓰인것이있었으니 麗史에 서블(徐伐)이든것을 只今에 서울하며 가운대(中)라는普通말이 어느地方말로 가분데라하며 한다는말『갑아』를『갈아』하는것은 다 脣輕音『비읍』으로 한편짝씨치우쳐혹은『비읍』으로내며 혹은 아주아니내는것이니 이는 訓民正音刊行以前에 天獻、法語、胡語의言語들에 脣輕音으로 쓰는 옛말을보아 넉넉이 알것이다 그러함으로 이脣輕音은 訓民正音에올여야할것으로 올인것이 맛당하다 또한요사이

英語배우는이들이

f v音을 떠엘로 다는것은正音을모르는이들로 正音의것비슷이 생각하게된것이 꽤妙한일이다 그런데 한音을表하는 글字를 두劃를어울어쓰는것은 떡좋지못한것이니 넷사람이이미이것을不足히생각하야 이脣輕音도 한劃로 따루表하려하앗으니 正音通釋著者 朴性源이 脣輕音의 ㅸ를◇이렇게橫方으로 맨든것같은것이 이것이다 또ᅙ字도 된소리字가있었으니 假令證畫에 붙다리는것을볼을권다하기도하고 쉰다하기도하는것은 된ᄒ을단단이넑으면 ㅋ으로나기쉽고 ᄒ이ㅅ으로바꿔는버릇으로된ᄒ도 된ㅅ으로 바뀌어 써로나는것이다 이것을

다시外國말에比較

하면에스語에 ĤH은조선글字로 된ᄒ꿋소이다 또外國音에맞후어모자라는音은 子音을모아쓰든지 母音의變通하야쓸지니 假令 th는ㄷ소리에ㅅ소리를 弱하게띄었으니 내생각같아서는ㄷ파시옷보다弱한 ㅿ齒音ㅿ과合하야ㅿ이렇게쓰면 어지간할듯하다 조선音에없는 다른音도 다이같이變通하야쓰면될것이다

夏期特別講座 第十講
電氣와現代文化 (16)
—自然科學研究의純正과實踐의兩態度—
工學士 金鳳集

X光線의發見은 科學의發展에 重大한意味를 가지고잇는것이다

X線은 一千八百九十五年가 獨逸『렌도겐』敎授가 發見하야 全世界를 驚愕케한것이다 처음眞空管을使用하야 普通의光線에 不透明한物質을透過하는것을 探求할 目的으로 使用하는 眞空管을 두터운黑紙로덮허 室內에조금도 光이 『漏洩치안』케하얏슴에不拘하고 엇던날 그것헤잇든 紫外線檢出用의『시안化白金』『바리움』의螢光板이 현저히光을發하고잇는것을 알게되엇다 이것이그發見의發端이엇다 그이는 그不可思議한根源을더듬어 그것은陰極線이 眞空管의硝子壁에 부두친部分에放射되는 그무엇인것을알엇스나 그러나그眞性을 잘알지못하엿슴으로 X光線이라고名稱을붓치엇다 이X光線은 其後約二十年동안未知의X이엇섯다 그러다가 『라우에』의天才的頭腦는 이問題를解決하엿다從來여러學者의 硏究가잇섯스나

X線의本體는 確定的으로究明되지못하야 萬一그것을電磁波라고하면 그波長을 測定함에는 그것이甚히짧고 普通物體의表面이 이와가튼光線에對하야는 粗糙하야 反射와屈折이생기지못하야

═普通光學═에使用하는 格子로는 到底히干涉現象을認定치못하는것이다 그래서普通의光線波過에比하야非常히緻密한回轉格子를要한다 그러나 이것은人工的으로는 不能이다 그러나 自然的의것으로도 此目的에適當한精細한格子가잇다 그것은天然의結晶으로 原子의配列이規則整然한配列로되여잇다하면 其距離는목X線을 測定함에 使用할수잇슬것이라고 想像한것이『라우에』이엇다 그래서 그이는 가는X線을亞鉛鑛의結晶을通하야 지내여온것이 干涉縞의出來與否를 寫眞으로撮影하얏다 此試驗의結果는 정말豫期한干涉點과 잘一致하얏다 그리하야X光線의大體를알어 그波長외지 測定할뿐만아니라

═그收穫은═ 實로莫大하야 古代로부터 오래동안唱道되엿스나 오직想像에지내지못하든物質의原子、分子의假說을 實在로 吾人의目前에髣髴케하얏다

═이X光線═의使用에依하야 結晶體內에잇는原子와分子의配列을 明白히하엿슴으로 今日의原子物理學의發達이되여 物質構造에關한吾人의知識을 今日과가티擴大케하엿다 그後『모ー즈레』等 多數學者의研究에依하야 精密한X線分光學이建設되여 他方『뿌아』의 元素同期率과 相俟하야前代未有의大發展을成遂하얏다

示性X線의波長은 各其元素의特性을示하는것임으로 示性X線은 新元素發見에가장有力한武器가되엇다 一千九百二十三年의『코스터ー』及『헤비시』의發見인原子 番號第七十二인『하쭈니움』과 一千九百二十五年『노닥크』及『타케』의發見한第七十五番의 ═『레니움』═과四十五番의『마스리움』과 同二十六年『호푸』스及『해리스』의發見인『이리니움』等은 모다X線을利用하야어든產物들이다

이뿐아니라X線의應用은化學에잇서서無機物의結晶構造의硏究에依하야化合物의構成狀態를 알게하며 X線『스펙톨』은 前述과가티新元素發見의基礎가된것은勿論이나 모든定性 定量分析에有效한式器가되며 有機化合物에잇서서도 그構造를如實히解知함에有效한 道具가되고잇다

最近電子論의發達은 從來의 化學을全然新裝식히엿다 水素原子에對한發見과 그應用即『랑구유아ー』의原子狀水素의 ═特別動作═을應用한 鎔接은 참으로興味잇는것의하나이다

電球中에서 白熱된『텅구스텐』에接觸된分子狀 水素는原子狀水素로 分離되는것인데 眞空인故로、他原子와衝突할機會가적은故로 그대로再現하는것인데 그것이再次分子로도라갈時에 非常한熱을發生하는것을發見하야 이것을應用한것이다 電弧의高熱에서水素는原子狀水素가되여 容器에서 그近處로 高熱을 傳達하는結果가되여 이것이 電弧로부터 高熱을 가저오는것이다

═이應用은═ 水素의化學作用中分子로서의作用과 原子로서의作用의 두가지의相違를示하는것이니 이것으로從來說明이不完全하든 여러現象은明快하게說明할수잇다

全鎭極氏 獨逸遊學 ═ 市內濟進洞全醫院長全鎭極氏는 獨逸伯林大學花柳病科에 研究遊學次로九月十五日午後七時二十分京城驛發車로出發한다 (寫眞은全氏)

◇最近海外學界消息◇

에스페란토大會

◆지난八月三日倫敦에서·푸로레타리아ー에스페란티스트의 國際的組織인S.A.T(全世界無國性協會)의第十回大會가 開催되엇다 旣往一九二二年 『프랑크뽀르트』에서열린第二回大會에서도 三十三個國에約千人의會員을가지고잇든 S.A.T는各年次大會(一、二、三年것해三는四年의랏셀五年의 라이프치히 六年러닌그라ー드七年 의 八年게ー데보르 九年라이프치히)마다 年年히急速度로發展하야 今日에는 에스페란토語를能通하고 實際로利用하고잇는選拔會員만으로도 七千人에達한다고한다

◆組織의活動이盛大한것은 그出版物의數로보드래도알수잇다 S.A.T는 週刊雜誌『無國人』及月刊雜誌『新時代』를發行하고 또多數의書籍과팜플렛을出版하고잇다 最近에도五百頁이지가넘는大辭典과 작크·론돈의小說을飜譯해내엇다 그런데이모든努力이다會員의醵金과豫約金으로된것을보면 注目할만한運動이라하겟다

◆今日外지 S.A.T가勞働者運動을分割하여잇는 各陣營의鬪爭을超越해잇는事實도注意할만하다 그職能은各國의勞働者組織의사이에잇는個人的及集團的關係와 交涉에 에스페란토語를實際로適用하기爲하야鬪爭하는데잇다 그래서勞働者諸般의經濟的政治的鬪爭을指導하는受苦는各各黨組合等에委任한다 S.A.T는特히 敎育에精力을注하야 그活動領域은 敎化、排外的精神과의鬪爭에잇다

白頭山登陟記 (30)
鴨綠江에떼를타고
◆…震人成敗의根幹地帶
惠山鎭에서 安民世

八月四日 어제밤에穩睡하고六時起寢 朝飯後에談話하며 佳林川의떼목을기대리다가 十時出發 徒步로『천물』(泉水)까지와서 江岸에안저떼목뜨기를기다리다 여긔도셰準가잇고떼목은十數隻이나장여잇다 六七里채못오아 午正이지나도록이곳에서談話하다가 午後二時가장큰떼놓음을타고 歡笑中에떠낫다 아름이넘는통나무떼가 평은長里를못와서 찬데다 水量은만치안흠으로數夫들이非常한 努力을하엿스나

여울위에

걸리엇다 我失敗에돌어가고 우리는다시下船하엿다 筏夫들은모다善良親切하엿다 苦心하며 떼를뒤우려는데는 이方面의常識을어든것이興味잇다 樺田里區域인데 巡査가와서大小數를旋하며 營林署所屬의流筏을 選拔하야 特히出發을速하게하고 國境의河川을보는이와서 同乘케되엿다 三時半에出發이다 急湍에 떠나리는떼가 바르기 살가튼데 뛰는거품 눈(雪)을 뿜고 구비진여울맛비를때 떼꼬리가石壁을부비어 와닥닥품부림을치며 遠雷와가튼 소리하여 나려가는奔流에는 잠긴바위들이 몰결속에서 눈을어리어춤추는

魚龍의떼

가사람에놀라 上流로쫓기는듯 벙벙한길흔개를지나면은 悠悠또滿滿한 情趣가 비길테업다 兩岸의谷地인데 大體로모다 白衣人의村落가 울레방아 물방아는 맥머로 울려가며짓고 漁獵하는무리 그물들고 좌며는재아이들은 江가에서맬가송이새로 함배머고잇다번듯지나가는 山과들과村과田園이 모다닥나라가는데 더운날에 애업고소를고 흙썩의길로 가고또가는 艦褸衣裳의 女性들은 무얼하려가는가?

讀者豆滿江을 거어올러오고 또올러왓드니 이제는鴨綠江을 또처 내려오고또내려온다

豆滿江은

實로그大部가 虛曠坦平한 大陸性을띈流域을가젓거니와 鴨綠江은前半千里의양으로 峽谷속을소처나리는것이다 豆滿江은東亞風雲의中心地를떠난모통이에잇서新興하는部族들이 고요히그 부동것을길러내여 天下에雄飛하는素質을배들든 安全地帶로되엿거니와 鴨綠江의谷地는實로震人成敗의 急激한抗戰地로되는것이니 松花江의谷地에悠悠히그太平烟月을즐기하든北夫餘의王業이 번식하는한편으로 辛大夫餘의 草創한 邑落은中心으로 畢竟은天下의風雲을흔들면서 新韓統一大國家의建設로써 震域人民을糾合하야萬年安全의 基礎를세우려고하든東明帝以來

大高句麗

의根幹勢力은 實로이谷地에두어旅順의背後지버럭은 摩天嶺의山脈을그天然의屛障삼고 압흐로寬甸平野를 뒤로通春平野外가모다그活動力의源泉이오 集團의中樞를심어노앗든고장이엇스니 天晤千里를가두거니 이長江의急流에 가떠나리는者 實로또浩浩한感懷가업슬수업다 만일그天上水의즐기를 딸아 瞭遠한松花江의谷地에 그第一着의大國을建設한것이 大國인夫餘이엇다하면 後進的으로 이谷地에들어와 割據한各部族을統合하면서 高句麗九百年의基業을빚은것이『조분』(卒本)夫餘이지아닐수업는것이오 그러나黨國의平野 東方風雲에우둑들어나는要衝에다어잇서五部의軍國制로써

戰鬪的인

近世國家의組織을創成한것은『스파르타』的인高句麗人의政治的天才가 저절로各部族의사이에뛰어남은證言할일이엇스나 이鴨綠江의谷地는 震人成敗의機軸이되기어서오늘날東敗또西辱의 過程的인大受難에빠진것이오이涓(夫餘)河의溪谷에흘러오는者 이한번의回顧가 업슬수업는것이다 最終으로이『굴』을떠나든 淸朝二百年의 歷史도 이케는다처볼고 世局은全혀그翻轉의幕에들어갓다 樺田里에서 떼우에姜兎河氏를 邂逅하니 반가이談話하고 入所有의떼를갈어타고 五時半에 惠山鎭마즌쪽인 江의北岸에 내렷다

長白府에

가서片時의異國情操를맛보기로한다 江岸에는兩國의婦女들이 섞기어勞作을하는데 市街에들어가매 비록粗率하나오히려殷富하고 生活樣式이一部實實한氣色을띄엇다 市街에는往往發醒發하는少女들이잇는데 正服한巡警들은 望遠鏡을 點으로往來하고잇다 料亭에서 가벼운食卓을벌이고 偶居人과함께 이고장의事情을들으면서 夕刻까지談話하엿다 丙午年의安東縣을照射하본이後 滿洲의都市를찾기는이번이 또처음이다

◇白頭山書報◇

鴨綠江對岸 中國巡防隊의 望臺 震人成敗의根幹地帶에 삿삿치進入한漢人들은이케는沿江上下 百十個里는 望臺를쌓고 銃무리를朝鮮에向하야 다히고잇다 다만이銃무라조차 우리가몸소나서 걱정할자도아속은다

宋君男妹와나 (九)
兪鎭午 作 安夕影 畫

中ー五

골목을 나오다가 그는무엇을 생각하엿는지 별안간 날카롭게나를치어다보며

『비? 그것은왜?』

『당신은정말우리편이세요?』

나는얼마음당황해되롭엇다

『아니 저옵바가 이시까와씨만은미더도조타고그러니말이야요』하는 순정의얼굴에는 쾌활한웃음이떠돌앗다 나에게대해처음으로의심하지안는쾌활한얼골을보는순정을볼때 나는새벽人하늘가튼탁터진 깃븜을늣겻다

『비 안심하십시오 나는 당신의편입니다! 물론당신의편입니다!』

『배반하지말어주세요비』

골목어구에서 순정은 의외에 나에게 손을내밀엇다 『사내와악수하는것이 아니라 자기의편』인 『사람』과 악수하는것이라고 밋는듯이 순정의태도는 자연스러웟다 그의손은 더욱고사내손가티 바닥이거츨고 단단하엿다

그날오후에 학교에서는 또다시 학생대회가열리엇다 이번에는 권교학생을 다모아노코『교괴진흥』을위해또다시『나라를사랑하는』동경결들이 고 영을로하는것이엿다

그러나 이번회는 그만수라장이되고말엇다 그것은 평소에아모리우리의동지도아니든김군이『야지』를하다못해나종에는 벌덕이러나 송군을옹호하는연설을 시작하기 때문이다 우박가튼 로호가 김군에게로물려들어오고 그것에응해그에반대하는 로호가강당을흔들엇다 드되여나도 참을수업섯다 나도 송군을위해 몃마듸소리첫다 별안간내귀압헤서『싸가!』하는로호가 들리엇다 연설하는사람을 보고『위선자!』라고소리치라는나는 귀찬어 채하기권에 단단한마두창에엇구로떠러젓다 『폭력이다!』하고 생각하자마자 나는 정신이앗득해버렷다 내가 다시눈을떳슬때에는 나의눈은 매섭게 노리는 학생감의그것과 마조첫다

이튼날부터 련해사흘동안이나 나는 열이나서 집에누어 잇섯다 동지『스스끼』가와서학생대회의사건은 학교에서도흐지부지 덤흐리라한다는 말을전하엿다

그것이야 하여간 무엇보다도 궁금한것은 순정의소식이엇다

나흘째되는날 비로소 나는 니러나 양복으로 갈어입지도 못한채로 H동십번지에잇는합숙소로 순정을차저갓다 안내를 칭하니까 얼골이 붉은 녀학생이 역시 맨발에 뒤축업는 고무신을 을면서 나왓다 그는나의『기모노』를보고 놀란눈치로

『순정이오? 그런애는 여긴 업세요』

『확실히 삼사일전에 이리로 왓는데요』

『아ー뇨 천만에 그런애는여긔업세요』

그는 아조 딱잡어 뗏다

『나는 무슨 조사하려온 사람이아니라 순정씨옵바의 동모인데요 접때아츰에 이리온다고 집가지셋는데요』

『그런앤 여긔업세요』

그는 여권히 가튼소리를반복하엿다 나는 더쌋울수업섯다 나의모양을 아래위로 작고훌터보는 『녀학생』의시선을 등뒤에늣기면서 하숙으로 도라오는수박게업섯다

그후에 나는 또몃번인가순정을 차저갓섯다 그러나 대답은 일상 여일하엿다 몃번인가 엽서로 편지도해보앗스나 답장도업섯다

新刊紹介

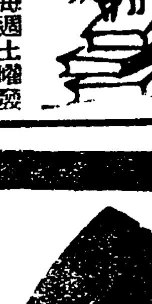

◇活路週報(創刊號)每週土曜發行定價十錢發行所京城府貫鐵洞二四九活路週報社

◇農本(九月號)定價二十錢發行所大邱府本町一丁目二二農本社

◇アメリカ資本主義發達史(石濱知行著)米國資本主義文化發達은全世界各國의壓倒的波瀾을이르키고잇는오날에잇서서米國文化의基礎가된經濟制度變革의歷史를알고자하면本書에依할必要가잇다 內容은(一) 植民以前의아메리카(二)아메리카發見의經濟的背景(三)植民地時代의아메리카(四)아메리카革命前後(五)資本主義의胎生期(六)資本主義의爛熟期(七)世界大戰과아메리카等定價一圓七十錢發行所東京市京橋第一相互館振替東京九七八

◇經學院雜志(非賣品)京城府崇仁洞五三經學院

◇朝鮮世界一週唱歌集 定價五十錢發行所京城鍾路二丁目八二博文書館振替京城二〇二三

九月二十日 特別封切 待望의名畫

X키네마社超特作映畫
原作脚色……安夕影
撮影……太虹兒
監督……安鍾和
主演
尹逢春·咸春霞·李 愚
李愛蓮·文英愛·金明淳

노래하는시절

이映畫는 당신들의 얼골이다 이映畫는 당신들을 울니우고 또한歡呼하게할것입니다 그것은왜? 여긔에는 조금도그짓업시 이상의 일을 드러내는 새닭일것입니다 여기에는 農村그대로의 都會그대로의 가장眞迫性을띄운生活의 斷片을 보실것입니다 노래하는 시절한篇이야말노 今秋朝鮮映畫界의 한큰收穫일것을自信합니다 原作의 卓越한 鄕土色! 演出의 굿세인힘! 몬타쥬의 定確한 配列의依한 映畫的價値의絕大!

와너뿌러더퍼스트내슈날社特作
미라드롬 監督
코린무어孃主演
喜劇 處女新舊兩面鏡 (全七卷)

와너뿌러더퍼스트내슈날特作映畫
伊太利쎄탈카社特作
巨人마지스테氏主演
大活劇 알푸스를넘어서 (全七卷)

每夕七時半始映 土、日、兩曜는晝夜
團成社

부인

市內各女學校 寄宿舍巡廻 (七)

순조선식집에 구십여명대가족
모든것은학생의손으로해나간다
培花女高寄宿舍를보고

놉직한 붉은벽돌집교사(校舍)를머리에 이고 안진듯한것이동긔숙사의 첫인상이라고 할가! 바로 머리우에서울리는 학교종소리를 들으며 커교사가문허커 긔숙사를 우편엇지나하 느슬데업는거정을하면서

쌀아치

『사감선생님게십니까?』 하고대문밧 적은방에서 누구를 찻느냐고 뭇는사람에게 마조물엇다 『그문으로드러가서요』 하며푸른 대문을 가르친다안으로드러서면서 첫방부터가 죄다 사실(舍室)이엇다 가운데로단박 이멋개 잇고는 사방으로똑가티 방이둘려 서로마조대하게 되엇스며 압헤는마루가 련락되어잇다지은지가 이미 근이십년이나 된다는 놉직한 순조선식집으로 놉고도

튼튼한 창살능이얼뜻보기에는궁집을 련상식히엇다 방은죄다 넓어 삽간방에 다섯식 잇스며 혹 넷식도 잇다한다 벽밋흐로 도라가며 책상들이 즐비하게느러잇고 마루에는 방방따로갓추어잇는 신장이 역시즐비하게느러섯다 응접실도 책상파방석몃개가 노힌단조한 온돌방이엇다 맨뒷구석에 잇는식당은의자를쓰게 되엇스며 식탁의자할것업시 죄다누른 빗으로길드린것이엇다 창문에는 황백의카ー텐이 느렷고 한편에는 풍금과축음긔가 노혓스며 좁게좁한층계아래로는 주방이 잇섯다얼뜻보기에는 지하실가티도 보엿스나 그것은넘무나 어두운탓이엇다 모두가습해보이는것이 역시햇빛을 못밧는

관게일 것이다『퍽어두운데요』 『네 사방으로집이꽉씨여서이러케어둡습니다』 라고문답을 주고밧으며 다시도라나왓다 마당한편 꽃고누른꽃들이한무덕이를 이루웟고 또한편에는흰빨내가 석양 하늘에나붓기고잇섯다 문밧게는 세멘트로다진우물이잇고 량쪽으로 세면소가 달렷스며 그주위로수목이싸인것이또한편으로는집(辛)가튼늣김도주엇다

식비사비가 일개월십원 외출은일개월두번이며 서신왕래가 튼잇도 불논사감의손을 거커야된다한다 그밧게 학생의편리를위하야 재봉틀도잇스며 상준비가튼것도 학생들손으로 당번을지어

돌아보 고잇다한다례배는삼일주일에 교회에가고 그외는 아츰밤시간에 간단히찬미와 긔도를겸하며 긔도도역시상순서대로 들려가며한다고한다 현재 사생은구십여명이나된다는데가족들이엿다 (사진은동긔숙사)

귀뚜람이
金柳岸

찬이슬방울방울 푸른닙우에
새빨간가을국화 방긋웃는데
◇
웨그리도목을놋코귀뚜람이는
달빗조차잇붓속에숨피도우나
◇
가을달밝고밝은 푸른하날에
반작반작별꽃들은곱게웃는데
◇
웨그리도애달퍼서귀뚜람이는
잠못자고귀뚤귀뚤슬피도우나

반딧불
金柳岸

(一)
깜박깜박 죽엇다는
반작반작 불을켜면서
반딧불이 어데로가나
◇
넓은하날 어둔밤에
외로몸이 동모도업시
가엽시도 날아감니다
(二)
반작반작 강을건너
가도가도 산을넘어서
끗업는길 어듸로가나
◇
누굴차자 외로몸이
잠못자고 불을켜들고
깜박깜박 날아감니다

가을에피는꽃중 약효잇는여러가지풀

의학이 발달됨을딸어 미균니이홍는소독이니하는 말이생겨 어떠한 병이든지 함부로취급을하면 도리혀 균의침입으로나 혹은 중독으로 위험한일이만타는것을 증명하고잇습니다만 녯날몽매한 우리조상시대에는 무엇인든지 다자긔들의 첫시험으로양을써보앗든것입니다 (딴아서)큰 그들이쓰든무명의 풀꽃이나쏫중에는 여러가지약효가 잇는것이 만히전해나려오고잇습니다 이제가을에 피는꽃중에 약효가잇는 몃가지꽃을 소개하겟습니다

▽……우리집들에서엇기쉬운 조안(朝顔)의씨는설사케로서씀니다 분량은 일일한몸메로부터 삼몸메가량을 다려먹는것인데 한방의들은 매독이나 혹은종긔가 자조나는사람에게 독을케거식히는데 썻다합니다 또 신이(辛夷)는 다쳐서먹으면 코피나 부이대하증에효과가잇다합니다 분량는일일 이몸메내지 오몸메를씀니다

▽……분쏫 분쏫입사귀를 분질러 버즘에바르면 특효잇고또 씨를왜면 나오는 흰가루는썩에바르면 잘낫는다합니다 또길경(桔梗)의 뿌리는 담에쓴다하며 먹는법은 뿌리를말려서썰어가지고 약사오몸메를다려 하로분량으로합니다

▽……국화는 만성위장병에 조흐며 일일분량은 일몸메오푼으로 오몸메쓰씁니다 또모긔에게물려서 가려울때에 국화입사귀를 소금에문질러붓치면 가려운것이업서집니다 또 갈(葛)뿌리를말려 써터다려먹으면 신열을감함으로 감긔나 그밧게열이잇슬때씁니다 분량은일일 삼몸메내지팔몸메

▽……들이나 산에피는 자원(紫苑)은 뿌리를 다려먹으면긔관지가다두 폐병등 긔침나는병에조흡니다 분량은일일 일몸메오푼내지 오몸메가량 갈써뿌리는감긔약으로 조흐며 또종긔에도조흡니다 일일분량은 이몸메내지오몸메를다려먹습니다

▽……계두(鷄頭)、소위닭꽃이라는 꽃나무의 꽃과열매는설사에조흐며 또치질잇는 사람에게조흡니다 이상은 모다다려먹는것인데 그다리는법은 보통흔한흙이상으로 한홉반을두고 각각뿌리나 꽃을너허 불에놋코약될만을 졸은후에 약수건에짜서하로에두번이나세번씀먹습니다

本報連載씨나리오 朝鮮映畫『노래하는시절』
十二日부터團成社에서上映

본보에련재되여 독자께씨의만흔흥미을 자아내인 안석영(安夕影)씨작『노래하는시절』이 안종화(安鍾和)씨의감독으로제작되여십이일부터 시내단성사에서 상영키로되엿는데금추영화계에조선영화봉절이 이것이처음인만큼 일반의만흔긔대가잇스려니와 윤봉춘(尹逢春)함춘하(咸春霞)리휘(李徽)제씨와신진녀배우리애련(李愛蓮)문영애(文英愛)등히김명순(金明淳)녀사의출연이며 고라신진배우들의 주목할만한연긔(演技)로쏘은이명화가태홍아(太紅兒)씨의심각한 촬영긔술과아울러된만콤한번볼반한영화라한다

(사진은노래하는시절의한장면)

어린이조선
소년소설 어머니와딸 (4)
柳在衡

□□□□□

그래서결국 내배골코케배골코 날이면날마다나가라고 하는셋방에서 악착한고생을 더러본다는 생각알에서 엇던놈은이의소개로 일금오십원에 진숙이는읍에서사십리가량되는 곳으로 밋며누리라는일흠아래에 파러먹다십히언약을네리게되엿습니다물론진숙이 자신은 돈오십원에그리로 간다는것은 권연몰랏섯습니다 그저가난하고 또녀자란언케이든지 한번은 시집갈것으로된것이니가 그곳에 잇다가적당한시긔에 혼인잔치를 하고살면되는것이겟지 하는다른 사람들의하는일을 머리에 그리고별로새다른 생각은 아니하엿습니다만약 그때의진숙이로 하야금다른 생각이 잇섯더면 볼상한어머니의젓홀 떠나는섭음을 엇지하나하는 순결한정에서 우러나는감정과 또하나는 야학에다니든모든동모와 선생님과 자미나든공부의맛과 떠어지게 되는안타가운 감정등이엇겟지요

『어머니 내가그리가면엇더케사를실레야요』

『내거정은 마러라너나가서잘잇도록하여라』

『그러면 어머니는이제부터엇더케무엇을 하실터야요』

『글세 그런건정말고너나가서잘잇도록해라』

진숙이가떠나며누리로가기전 멧날을 압세워놋코 모두모녀가 속삭이든 대화이엇섯습니다

◇

진숙이가 떠나가랴든 사흘전날밤 진숙이는 옆집에 불려가고업든밤이엿습니다 로파하나와 진숙어머니 사이에는 아래와가튼 담화가버러젓섯습니다

『아못조록 이소문은 아니나도록하여야합니다』 이말은돈이한손에서다른한손으로오고가는사이에 귀속말가티 한말이엿습니다

『그야그렇치요』

『내딸주는것이 아니라진숙이는참 약삭빠르고 영리한편이지요』

『일잘하고 옷사람말잘들으면 그만이지요』

『신랑나희가 설흔이나된다지요』

『아마그가량이되겟지요』이런이야기를 하고나서 헤여젓는것이엇습니다 이런일이 잇슨후진숙이는 맛메누리라는 일홈아래리옷을떠나고 어머니품을작별하게되엇습니다 외롭은마음이야권부터잇서내려왓지만또한염호로는밥이라도배불리먹고옷이라도헐벗지안흘것을 어렴풋이 생각하매 그다지실치도안코 도로혀어서갓스면 하는 조마조마한생각도들엇습니다 어김업시 떠난다는그날은 어김업시 도라와서가고야 말게되엇습니다 동구(洞口)밧까지나오신 어머니를 멧번이나 멧번이나 도라보면서 낫도모르는노파를 따라갓섯습니다 야학의동모들도 그리워 습니다 고개를넘을때S교회당안의교실집기와장이 고기비눌가티 감실감실보일때 아지못할 눈물이핑도랏습니다

演藝映畫
世界푸로映畫發達史 (三)
金幽影

將來쏘비에트映畫에잇서서指導的地位를占領하게되는 撮影技師等의 젊은힘잇는效果는이記錄映畫中에서 出生하엿스며成長되엿다 (例를들면『포촘킨』을撮影한『티스쎄』) 이領域에서는 또한優秀한 映畫監督을出生시켯다 『쿨레쇼푸』와 『베르도푸』『에이젠슈테인』의多感한天才도 記錄映畫의創造的要素의影響미테에 쏘비에트映畫의源泉中에서 出生되엿다고할것이다 그러나 이일은當然한歸結이엿다

×

六年乃至七年間——外國의映畵藝術의成果에서 멀리떠어저서全然孤立的狀態에 放置되여잇든 쏘비엣트同盟의映畫監督及撮影技師等은 記錄映畫에잇서서 『큰트락숀』의技能을發展식혓다 거긔에서 새로운現實을創造하고 又革命에依해서자라난새로운生活을 映畫中에表現하는技術을究明하엿다 『테ー마』를把握하고또그社會的모랄을理解하는것에 工夫를하엿다그리고最後에 現實의部門的『에피ー쇼드』를可能性만잇스면變化를만히하고多彩的으로再現식히라고힘쓰는사이에 映畫에서모든 『單調味와 倦怠等을除去식히는方法을 發見하엿다撮影技巧와 놀랠만한構圖의技巧가發達되엿다 갑히多樣의照明과撮影位置에依해서 對象을더욱特徵的으로 더한층光學的效果가잇는技術이發達되엿다 쏘비엣트映畫의주는第一조흔것只今도러시아優秀映畫『裝甲巡艦포촘킨』과『全線』에 强大한藝術的影響을주고잇다

×

그새로운魅力은 記錄映畫의撮影方法等에서 現出한것이다우리들은 베르도푸의『世界의第六洲』와 에이젠슈테인의 『全線』과가튼映畫의出現이 映畫藝術의新紀元을企劃할것은疑心할餘地조차업다 따라서이最近의驚異할만한成果는 쏘비엣트映畫運動初期의橫暴時代外國의影響에서떠러진自己獨特의道路를開拓하고잇든 時代의조그마한일의産物이다

本報讀者優待
미나도座에서三日間

새로히생긴 극장인시내종로(鍾路) 사정목에 잇는 미나도극장을비러서 라운규(羅雲奎) 리백수(李白水) 리필우(李弼雨)씨등 영화계의『스타ー』와극계의스타ー로조직된 극단이 출현되던뒤 만흔기대를 갓게하는터인데 방금산중의일야(山中의一夜)를상연중이며 기타영화도 상영한다는데 본보 독자에게는 대인삼十전을二十전으로 학생二十전을 十전으로 할인한다고한다

朝鮮日報 讀者優待券
時日 九月十一日부터三日間
場所 『劇』山中의一夜外에映畫
大人三十錢을二十錢 小人二十錢을十錢 (一人一枚)
미나도座

라듸오 (十二)

午前一〇時〇分氣象概況各地天氣實況▲一〇時四五分料理製法▲用品時勢▲正午時報及뉴ー쓰

午後〇時二〇分라듸오學校歷史上人物과其逸話(三)▲二時一五分家庭講座▲三時四五分뉴ー쓰▲官廳公示事項▲五時卅分라듸오體操▲職業紹介事項 今晚順序發表▲六時〇分童話(大阪)▲六時三〇分經濟講話▲七時〇分뉴ー쓰▲官廳公示事項▲明日順序發表▲七時二五分講演盜犯防止及處分에關한法律에對하여▲八時〇分聲色(東京)▲八時二五分만도링오ー케스트라▲八時五〇分浪花節(東京)▲九時三〇分氣象概況▲各地天氣實況時報▲九時四五分京城座唱一、遊山歌二、燕歌三、白鷗歌四、巫歌金彩鳳

萬年筆에잉크가업서서困難當한대가만흐시지요

新發明 世界一週萬年筆

올가지시면絶對그런困難은업슴니다十年分極上잉크原料가裝置되엿스니何時던지冷水만入하면됨니다

獎勵品特價三、二〇
廉價品一本二、五〇
奉仕品一本一、五〇
十四金細輪二入各卅錢附
送料當分全部本社負擔
獎勵品、廉價品은三本以上注文하시면宣傳費로謝金一圓進呈
奉仕品은代引謝絶限先金

京城水下町 平和堂印刷會社 振替京五番・電光六三二
特約店 和信商會、以文堂、東亞婦人商會、影文堂、漢城圖書會社、永昌書館
一郡一處 委托販賣店募集

頭痛에는ノーシン

森永 ミルクキャラメル (미루구 기야라메루) 一個・二錢

캬라멜은『森永』에限합니다
날마다잡수시면 工夫도잘되고 몸도혈신 튼튼하게됩니다
갑도제일알마즌

新製品

ライオン齒磨 (라이온치마)

여러분댁에서는 주무시기전에 니를닥그십니까?

충치는 니새에끼언식물이자는동안에 썩어서생깁니다 그럼으로 충치를방지함에는 아츰에도조흐나 자기전에 제일효과만흔『라이온치마』로 입안을새뭇하게 하지안흐면 안되겟습니다

★★★

가루가곱고 치질을상치안코 냄새도조으며 효과도탁월하야 어느가정에서든지 애용되는 신용절대의 라이온치마!!

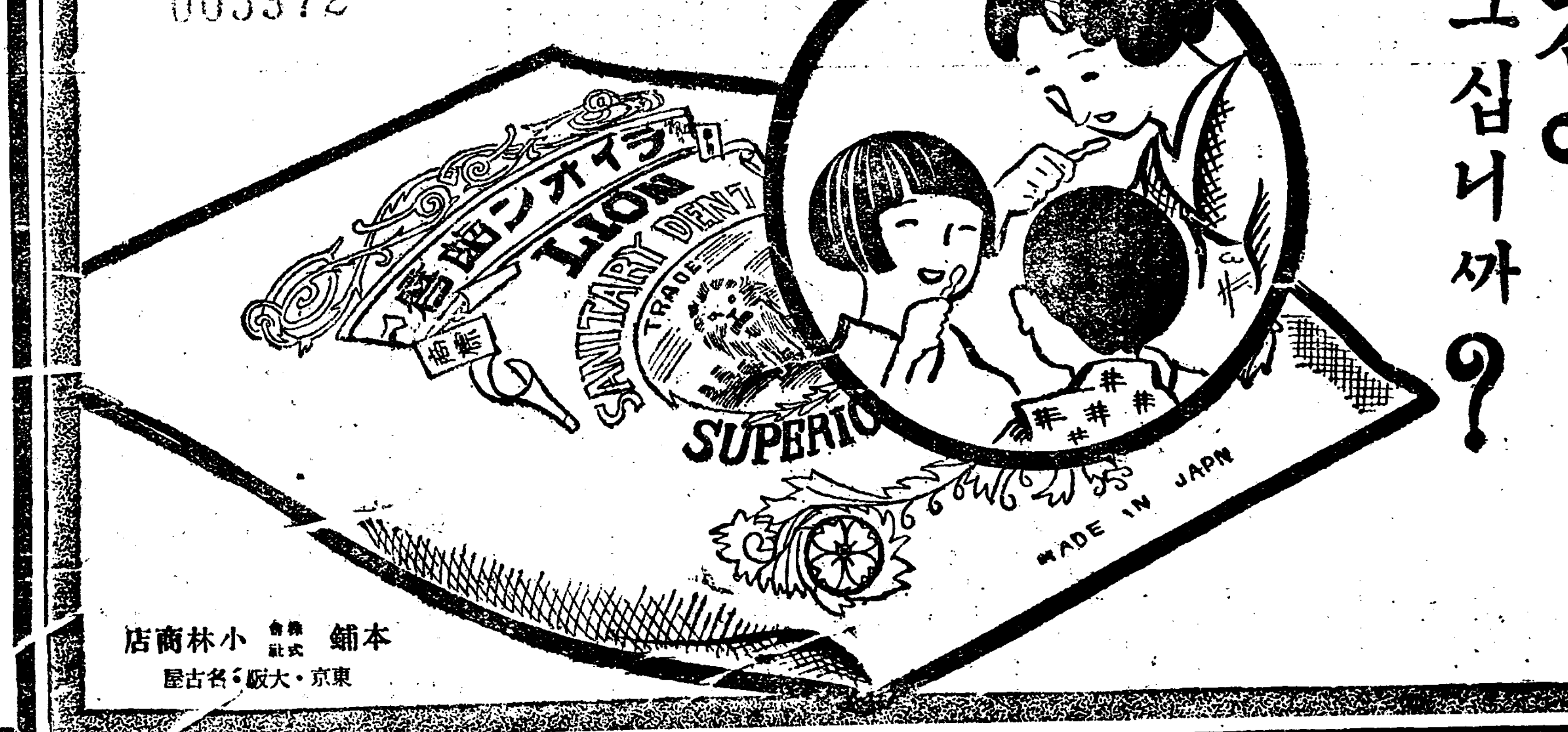

005372

本舖 株式會社 小林商店 東京・大阪・名古屋

『銀魚』漁場公賣로 六百戶漁民困境

일반주민들이고기잡든터를 기업가가독점하게되얏더라고

群山漁組處理를注目

【利原】 함남리원지방 (咸南利原地方)은 동해안에도제일가는해산물(海山物)의 산지이바 군청, 고망, 퐁산, 장원(文昌, 古岩, 青津, 長)가튼곳은 그주민의 大部分이상이 어업을 (漁撈物)로서구구한 생계를 세우는것인바정어리(鰮)와 『은어(銀魚)』名도리목)는큰부분를 차지하고잇는산물이라고한다 그런데 정어리가튼것은 일부상인의 독점에갓가운어 확이 어서 일반어민(漁民)에게는그리케 리해관계가크다고 할수업지마는 『은어』가튼것은 아직 것민간어업(民間漁業)으로 내려오든바 금년어기를 압해두고 군선어업조합(群仙漁業組合)에서는 『은어』어장을 공매에부치어 일귀업가(企業家)의 수중에 도려가고 말게되니 오륙백호의 어민들은 생계를 일키되어 장차어쩌할바를모르고 잇다하며 어업조합의 태도가 장차엇더케나 되어갈는지자못주목되는일이라고한다

茂朱學校基工事場 勞動者同盟罷業

계약업는일할수업다고 請負者說諭願提出

【茂朱】 전북무주심상소학교(全北茂朱尋常小學校)신축고지를청부하든 로동자 사십오명은 지난칠일에 동맹파업을 단행하고 청부자를상대로 당지경찰서에 설유원을제출하얏다는바 이에그자세한 말을들으면 청부자가 건축공사비로 원청부자인 일본인으로부터 삼백칠십원에청부한후 다시로동자를 상대로『사백팔십평을 공사하기로하고 이백팔십원에 모호한계약을 작정하얏다는바 그간로동자는 사백팔십평외에 백여평의일을 더한후 권리금액을 청구하는동시에 청부자는 사백팔십평을파내는평수라고 주장하고 로동자측에서는 파내는것과 미우는것을합하야 사백팔십평 이라고한다는데 이에대하야 청부자의요구대로한다면 압흐로도 천여명의인부가아니면 도저히공사를 마칠수업슬뿐아니라 청부자의 부리한요구를 분개하야 권리와가리파업을단행한것이라고한다

失業勞働軍이 黃海道로出發

전북리리에서

【裡里】 지난팔일오후세시십일분차에 장년로동자 이십오명이황해도 취야수리조합(黃海道翠野水利組合)원리로 출발하엿다는데 그들은전부가 전북익산(全北益山)군내 사람으로 소작난과 로동난으로 전긔수리조합공사을 청부한녹도조 (鹿島組)가익산군에서만 모집한인부사십여명중에서 선발한 자들이라고한다

不正鰮魚計量樽

오두로완정되엇는데 륙두를사용하는자잇서 遮湖漁組에서調查

【遮湖】 얼마전에 함남 차호(咸南遮湖)일대에는 온어공장(鰮魚工場)들이 올면수면래주사용하고 또관계도 당국에서와지오두(五斗)를사용하라하엿슴에도불구하고 륙두를 사용하겟다고함으로 그곳오천의 어민을포옹하고 잇는차호 어민조합(遮湖組合)에서는절대의리해분제로관계상 항정을하여 필경각으로 심각화하여 제품가격이엇는바 작추이래의 불경긔는각설로작년에 륙할이상 인하되어 어민의생활 문제를여지업시 위협하고 잇스며큰 고기와밝기를순으로 출어도못하야 최근에는더욱각칭을 물론하고 불향중에잇는 어떄에 어떤 공장에서는어두운 어민의 눈을 속여륙두내지칠두계량준을사용함으로써 어민의원정과공포는 물론이오 공장주에게 물의가빈빈하다는 호소장을 청한어민조합에서는해조합간부 김긔환(金基煥)씨외수인이 금거출동하여 조사에착수한결과 과연 다수공장이부정계량준을사용한다함으로일반어민은각공장에고기를하륙할때는 특히계량준에 주의를하라는뜻을 발하엿다하며 또이티한부정사건을안당지경찰과어업조합에서도취체에착수하엿다는바각공장에서도주의함이조켓다고한다

巡查刺傷한 窃盜犯被逮

횡성에서

【橫城】 긔보=지난달십사일에체포하려간 순사를 당대하게도흉긔로 손목을 찌르고도주한 홍천군 홍천면 갈마곡리김대룡은수일전횡성(橫城)자긔매가에 잠복중 체포되야 방금엄중한취조를 밧고잇는중인데 작년이래 절취한 물건이 수십건이나된다고한다

新興洪原間 道路工事設計

두군당국의알선으로

【新興】 함남신흥군(新興郡)과홍원군(洪原郡)은 피차간령한한군으로서 직권간처으로 련락이자조나 두고을경계한 곱돌령과 룡림령(龍林嶺)의 도로가 불비한관계상 멀니함흥(咸興)을도라서 교통을계속으로 일반에게불편을 갓게하든바 당국자들도 이에대한 심상치안흔연구를 거듭하야 련전에도 곱돌령의 험준한산천을 실지답사하야 도로개통에대한 의견을 교환하엿스나 그청파를 엇지못하고 이래두고을의 크나큰숙제로나려오든중 홍원군에서는 그로개통에관한 긔청회외지 조직하고 그에대한 조사를게을니하지안흔중 지난이십칠일에 홍원군수는 서부주임외 몃사람의 관계자를 대동하고 룡원동을답사하면서 신흥서무주임을 차원장시간협의한후 함남도로향하엿다한다는바 이문제가 엇지락착을지올는지 실로흥미잇스며 더욱히두고을 백성들은 하로밧비실현되기를 바라는중 이라고한다

珍島青義支大會

【珍島】 전남진도청년동맹의신지부제삼회정긔대회(全南珍島青年同盟新支部第三回定期大會)는 지난칠월하오한시부터 동면만길리공회당에서허운(許㷠)씨의개회사선언으로시작하야 여러가지사항을토의하고동다시에폐회하얏는데 당일회장내(會場內)에는아래와가튼 『슬로-간』이걸려잇섯스며토의사항과 피선된위원은일에와갓다고한다

『슬로-간』略

◇討議事項

一、各部門에關한件 (가)教養問題 (나)組織問題 (다)少年問題 (라)女性問題 (마)漁民勞働問題 (바)消費組合問題 (사)諸般調查問題 (아)維持方針의件 (자)特殊問題、

一、其他(禁止)

◇委員

委員長金廷燦 常務文秉才 許明 金鳳文 許煥 金廷燦 許燜 同候補李錫萬 金敏泰

遮湖勞働大會

【遮湖】 이십여년의 장구한역사의 회원을포옹하고 잇는함남 리원군차호로농회(咸南遮湖勞働會)에서는 지난달부터 대회를개최하려고 여러가지로 준비에노력하엿스나 회내의부득한사정과 또는 고주(雇主)들의이삼년되는일을 을지붐치안는관계로 다소의말썽도잇서 삼사차를 연긔하다가 오는 십이일 오전열시에동회관에서 긔대하든 정긔총회를개최하게되엿다는바 우의단체의 만흔청원과 편달이 잇기를바란다더라

長城新幹委員會

【長城】 신간회장성지회(新幹會長城支會)에서는 지난오일오후다섯시반에 동지회 사무소에서 집행위원장 김시중(金時中)씨사회로 제삼회집행위원회를 개최하엿다는데 결의사항은 다음과갓다고한다

一、建議案에關한件

一、代表會員候選에關한件

宋鍾根 候補會員趙東獄

水電잉크라잉車 營業願遂認可

오는십오일부터는 一般乘客을取扱

【咸興】 신흥에잇는수전회사의 화물운반용으로만 사용하든 『잉크라인잉』는근자에와서는그다지 위험치안타하야 철도당국에영업원으로 허가원을 제출하엿다함은 긔보한바어니와 근자에그허가를 엇게되어 오는십오일부터는 영업개시 하게되리라는바함남송흥리(咸南松興里)에서 도안리(道安里)까지 승차임금은일원삼십구전이라고한다

無辜民을協力亂打

掃除를늣게한다고

개천관리의몰상식한 十압 被害者는告訴提起

【安州】 평남개천경찰서 (价川署)에근무하는검사삼김현모(金三太金鉉模)량순사는지난삼일오후칠시경 당시에서 삼청상회(三盛商會)를경영하는리영석(李永奭)(六)씨를무수란타하야일며소동을 이르킨엇다는바이제그자세한것을 탐문한바에 의하면 전긔두순사는 당일에시내각집에소제를 명하든중 전긔상회에여시 명령을 하엿스나마층소사가 업는관계로 못하고잇든차에다시와서 독촉할때 에도씨가친히소제를 하려할시음에 아직소사가 돌아오지 안허서리치안는건방진 자식이라고 함전긔두순사는 경관의 말을복종부로무설을 하는동시에 무수란타을당하고 그날밤 자동차로안주에 이르러 계림의원에서 응급치료를 바드면서 진단서를 쳐부하야 평양 지방법원 안주지청검사분국에 고소를 제긔하얏다는바 전긔 순사중검삼태는 지난봄에도 개천공보교(价川公普校)에잇는 모훈도를 주점에서 유도식으로란타하야 중상을 식힌일이아직까지 일반의 긔억에새로운터에 금번에또 무고량민을란타하얏다하야일반의비난이자자하는동시에 그에 처치를 펵흥미잇게주시한다한다

容疑者引致 現場을搜索

총출동하야

【洪原】 풍산(豐山)원종단이 홍원(洪原)에서 체포되자 남어지한명을 마저체포하려고 홍원경찰은 항상읍(邑)근처에 물샐틈업시 수사망을 느리고밤이나낫이나 눈코들새업시 경계하는무장경관(武裝警官)의 패검소리가소란한 륙일오후 두시경에또다시 읍동쪽에서 도수장으로가는길을 나간순사가 거동이수상한사람을 발견하고 홍원서원이총출동하다십히 현장을 대수색하는중이라고한다

中央馬山海面 埋築又復延期

경제공황의타격으로 明春에는工事着手

【馬山】 신호(神戶)부산마산등지의 자본가중심으로 중앙마산공유해면을 매축하려고 륙칠만원자본으로 매축 주식회사와지창립해노코 그공사연긔를 수차나거듭함으로 일반은 그내용을아지못해 궁금하든바 그자세한내용을 알여보니 재계부진과긔분기사장의 사망으로 또다시공사가 연긔되엇다는데 래년봄부터는공사에착수하리라한다

仁川兩青年班 聯合紀念式

【仁川】 창립삼주년기념식을 거행하려다가 국제 청년데ー라는리유로 집회금지를 당한인 천청년동맹 화평리반(花平里班) 과신화수리반(新花水里班)은다시일자를 연긔하야 지난십일오후 여덜시부터 신화수리청년반회관에서두반의연합긔념식을 거행하엿는데 정각에권충관(權忠一)씨의힘잇는개회사가 잇난뒤에 화평리반으로서의박용률(朴用律)씨와신화수리반으로서의조야급(趙也及)씨의각자연혁보고가잇섯스며그다음회순은 축사와 축문랑독또는여흥이잇는데각우의단체에서보낸축문만으로닐석경관의검열들마친후에 랑독을하게되고 축사의금지는 전례에의하야 물론이오 심지어여흥까지금지를당하고비분한가운데에서부득이폐회를선언한후 빈약하나마 간단한다과의진정으로써수든명서와간담을토하고 동열시경에 산회하엿다한다

新興元平學校 設備漸次完成

【新興】 함남신흥군원평학교 (新興郡元平學校)는 신흥군에잇서 사립학교중에서 첫손구락을꼽는 권위잇는학교로임이다수안영재를 내이엇스며 학교의설비도 컴컴완성에 이르든중에 등면컨불산(千佛山)에 잇는학부형들중에 박영무(朴榮茂) 정재윤(鄭在胤) 리태주(李泰國) 김태주(金泰周) 박긔춘(朴基春) 류병표(劉秉杓) 외제씨의노력으로 현가륙십여원의 운동구를 설비하엿는바 산천을근근경작하야 겨우호구하는 그들로서 이런시설까지하게된것을 일반사회는물론 학교당국에서는무한히감사히 녁인다고한다

西部蹴球大會

【安州】 평남안주(平南安州)천도교학생회주최와 신간안주지회 천도교사월회중외 조선안주지국후원에서신축구대회는 예정과가티 지난칠일 오전팔시에 당지보광학교에 집합하야 악머를선두로정주 오산학교팀을비롯하야 도합 몽월외 장엄한기식이 잇슨후 회장김달영(金達永)씨의 간단하고의미심장한 개회사를비롯하야 심판위원서상률(徐相律)씨로부터 경기에대한 주의가잇나자 동돌잡고 방울질도한선수들의 예선권이 시작되야준결승과 결승을하야 결국우승의월계관은 당지미 구상회에게갓다고한다

사십여명이며 간부는 아래와갓 이 다대하다고하며 동의회원은 고한다

金德凰外二人

查定된戶稅等級 會計員이改定

구장들은무리에붓칠

【永興】 영흥군의기면회계원장의주(永興郡鎮面會計員張益周)가부정고지서를 발송하야 부당한호세를 징수하야 면하여얏다가 동민들로 내여수엇다고 면면에통간에 말성이만타하는보에두차 보도한바와 갓거니와 그후면민들이 각각자긔의호세물 상고하기에 금담한등여러가지다른 흉미한사실도 발로되엿거니와 그중호세등급을 구장회에서 회계원과 구장과서로협의사정(協議查定)하야서 구장들이 남인외지 하야 노코간것을 구장들이 도대간다음에 회계원단독으로서 그사정한등급을 변동식혀서 생활정도보다 호세부담이엄청나게 과중하게한 실례가허만혼것이 발견되엇는데그례를들면신양리 송재근 최긔룡 리봉긔 석서영 (新陽里宋在坤,崔鳳麒,李鳳起,石永瑞等)등에머하야 각리구장들은 회계원으로서구장의의견을너무도무시하고공정치못하게 함은 용서할수업는일이라고 분개한다고한다

濟州青盟員 七名被訴檢舉

당지유치원집문제로 教人들과衝突돼

【濟州島】 지난삼일에제주도모슬포(濟州島慕瑟浦)에서돌연청년륙인을 정시주재소 경관이검거하야 제주경찰서로 호송해왓다는데 이제그리유를드건데 거오월이십일에 당지유치원의 발표에서 원장인목사 (慕瑟浦幼稚園)을 설립하야 당보간해지야소교당을 빌리고 목사가원장에책임에 잇섯는데여하한 리유인지이학긔부터는 원장최흥종(崔興琮)씨가 사의를표하고례배당은못빌리겟다고 하게되자 현금에목사가 원장에한하야 집을빌린다는조건이엇는데 홀연히 그련대도로 나아가자당지 청년들은 그리면남형과 아십을가시하야 교인중에서도장노강흥주(姜興周)와서로언쟁하든차 유치원신건설을 말하게되자 그래도감정이조치못하야 차 엇더케 신건축하겟느냐고하게됨에 이말이일반의무련하다는의사표시라고하게되어 극도로흥분되며 피차언쟁을 거듭하게되자 혈긔잇는청년이구타까지하게되엿섯는데 드되어장로강흥주(長老姜興周)는입정하야 일주일간의 진단으로고소를제기하야 삼십인의 로압에와가튼 증명외 삼십인의청맹원(青盟員)등을 상대로제주경찰서에 고소를 제긔하지 적긔의 칠명을 압송하야온것이라한다

◇檢束者

吳大進 李承祜 李道一 李云芳 李戊允 秦亥生 金瑛貞

韓興國檢舉

【新上】 지난달일에정평농민조합원 한흥국(韓興國)군이 귀림주재소원에게 피착되어 정평서(定平署)로이송되엇다는데사건내용은 확실히 알수업스나 들은바에의하면 지난여름에 정평농조귀림지부원 (定平農組歸林支部員)들이 빈민구제를하다가 이에 악선전하는 녀자를등징하고고소를당하얏다가관계자전부가석방된한사건에관련된듯하고한다

南原鐵道工事로 住民飲料水涸渴

공동우물이모다무치게돼

【南原】 전북남원군대산면원촌리(全北南原郡大山面元村里)는사십여호의 주민이 집단되어 생활하는부락인바 우물수로는유일의 공동정호가잇는데 불행히 해정호가 철도에 매몰케된바철도사무소에서는 정호에대하야 해부지를 매수할당시에 해정호물인수(因水)하여 음료수(飲料水)에는 지장이 업게하여주기로 단단히 약속을하엿스므로주민들은안심하고지내든중공사는 점점진행되여 해정호주근처까지 매몰케되엇스나 철도사무소에서는 정호에대하야 하등의처치가 업슬뿐아니라 해정수들타처로 인수하면 반드시수량(水量)이감소되여음료수부족의탄식이잇스리니 타처에다 신축하라하고 신축비용도 조금도동정의레도가 업슬뿐아니라 신축할장소까지 발견치못하엿슴으로 주민은 우려함을 마지아니한다고한다

東萊庚午俱樂 臨時總會開催

【東萊】 동래경오구락부 (東萊庚午俱樂部)는금춘이월창립이래 명랑한활동을한결과 회원이일백팔십여명으로 증가 되엿슴으로 이것을자축키위하야 림시총회를 원유회를 지난칠일오전십시에 정가정에서 간사장김병규(幹事長金秉圭)씨사회하에 개회하여 제반토의가 만헛스며 간사증원에 좌긔팔인을 선거하고 폐회한후여흥에드러가서 투망조어경기등으로하로를유쾌히놀고무사히도라왓다고한다

◇增選된幹事

崔○鳳 朴瑞奎 具滋國 安鳳來 李錫穆 尹相直 車光洙

燐寸會社 職工增募

천명가량이나

【新義州】 신의주조선린촌회사지점(新義州燐寸會社支店)에서는 금번중역회의 승인을어더가지고 종래의규모를 더욱확장하야 신공장을 건축하고일년일만도(一萬噸)의 석양을 생산할계획이라한다 이확장을 따라서 직공는 다시오백명을 모집하고 가정내부업으로 오백명 합천명의직공을 사용하게 되리라는바방금불경긔로 일반실업고(失業苦)가 심한이때다소로 몽자가 사용되리라한다하며 공사는 명춘부터시작되리라한다

도야지에 虎列刺가流行

평남순천군에서 當局은豫防에努力

【平壤】 순천군신창면신창리(順川郡新倉面新倉里)에는도야지에게 호열자병이 류행되어그동리에잇는 칠백여두의 도야지가방금 위험상태에 빠젓다하는바벌서 이미죽은 도야지수가이십록두에 달하게되어 그동리에서는매우 전전긍긍하는 모양이며당국은 더욱이전염병여 만연될가하야 예방에 국력노력중이라고한다

元山署에서 元氏檢舉護送

내용은비밀

【元山】 원산경찰서(元山警察署)에서는지난칠월삼십일부터모사건(某事件)의피의자 (被疑者)삼십여명을검거하야취조를거듭하다가병합취조 (併合取調)하기위하야함흥으로호송한후뒤를니어지난일일에본보원산지국(本報元山支局)긔자함석희(咸錫熙)군을검거하야호송한것은이미보도한바이어니와지난칠일밤에동경찰서에서또다시형사대를총동식히어 명석동(銘石洞)방면으로활동을개시하더니보적을정평군(定平郡)에두고얼마동안원산에와서두류하고잇는

慶州探勝團募集

음팔월십팔일에출발 本報金泉支局主催

【金泉】 본보김천지국에서는래음력팔월십팔일부터동월이십일일까지 사일간 예정으로자전차(自轉車)로경주탐승을한다는데 닥게 탐승단이나 단체려행하는것을보면 긔차등을 만히사용하게됨으로 참된 탐승미를맛봄에는 실지를 일일히답사하는것이김흥민상을어들수잇스며가치가잇다고하야 일반의 요망에의하야 그와가티 자전차로가게된다는바 전무사일간의 총식비는산원으로 지원자의 래음력팔월십일까지 본보김천지국과 오영조(吳永祚)씨 정긔동(鄭基東)자전차상점으로 신청하여 주기를바란다하며 출발은 팔월십팔일오전네시에 지원자가 각거자전차를가지고 본보 김천지국으로 회합하여서 동팔시경에 김천을출발하여 경주를 향하여가리라는데 경주에가서 불국사와석굴암등 명승지를 탐승하고회로에는 대구에서 시내각중요소를역방한후 이수일에 오후여섯시경에 귀환할예정이라는데 일반인사들의의의잇는금번탐승단에 만원되기전에참가하여주기를바란다고한다

●晋州農組委員會=【晋州】진주농민조합(晋州農民組合)에서는지난사일 오후두시에 당지농민조합회관에서 위원장 조우제(曹又濟)씨의사회로위원회를개최하고 다음과가튼 결의(決議)를한후무사히폐회하엿다한다

◇決議案

一、農總委員會顛末報告의件

一、常務委員會報告의件

一、農村狀況調查의件

一、會館問題의件

一、青年部組織의件

一、執行委員補選의件

◇補選委員

姜大昌 金長煥 趙亨洙 韓㳻俊 姜斗馨 姜詩永

●寶城『모히』患者 檢查【寶城】 지난오일(九月五日) 오후팔시에 전남보성경찰서(全南寶城警察署)에 선건(鮮)모히중독자의 분량을 검사하엿다는데등록자는십삼명(十三名)이라한다

世界復興隊 仁川서講演

【仁川】 미국『엣쓰데ー리』대학교주최세계부흥전도대 (世界復興傳道隊)는 세계일주 하는도중에 조선을거쳐 조선으로를어오게되는데 오는 십사일부터이십삼일까지의십일간을두고인천부내리(內里)레배당에서매며적정연회를 연다는바 그일행은면사와 악사와 청악가삼인으로조직되엇슴으로성황을예긔한다고한다

箕城醫講 學校로認可

허가신청제출

【平壤】 평양에잇는사립긔성의학강습소(箕城醫學講習所)는 김명신(金明鎮)씨의 희생적으로 경영하는 조선인유일의의학교육긔관으로서 설립한지 수년만에 벌서륙백여명의 졸업생을 내엿고의생(醫生)이백여명과한지의사여섯명을 내이게 되여그 성적이 매우량호한테다가 더욱 이금년에는 이긔성의학강습소 졸업생으로써 경성의학전문학교에삼십명이 응시(應試)한중 이십륙명이 합격되여 실로강습소 자체를 위하야 만장의호긔를 뿜고잇다는데 현재이백여명의재학생이잇서 이것을 종전과가티 강습소로 경영한다 기보다도 그내부를 더욱혁신하는동시에학교로서 경영할 방침으로 총독부에신청중인바총독부에서도이에대하야 충분히 량해를하고잇슴으로 불원하야 인가가될것이라고한다

元山里郵便所員이 郵送하는書籍詐取

소설에자미를부처서

【元山】 지난칠일오전열시경에원산부북촌동(元山府北村洞)에잇는 원산리우편소(元山里郵便所)에서는 소설책한권을가지고 어떤청년한사람과 계원(係員)사이에시비가생기어 래왕하든사람들이 모혀들기 시작하야 동우편소는 일시대혼잡을 이루엇는바 이제이에대한 자세한내용을들으면 부내북촌동(北村洞)구십오번지에사는 강봉용(姜奉用)이라는청년이 약십여일전에 어떤동무의 부탁으로 소설책한권을 대련시사하구(大連市沙河口)에잇는 김중묵(金重默)이라는사람에게 우송한일이 잇섯는데 긔간강봉용이가 이날마춤우편소에 긔화를하러왓다가 뜻박게자긔가 십여일전에부친 소설책을 동우편소원 김만철(金萬喆)이가가지고잇는것을 발견하고 책임의소재를 강경히질문한즉 우편소원김만철은 이책은내가사다 보는책인데 무슨소리이냐고 서로자긔의것이라고 주장하다가결국강봉용의인장(印章)이그책에 찍히여 잇슴이판명되어 긔긔강봉용은 김만철을걸어고소를제긔 하리라하며 일반사회의 여론이 비등하다는바 우편소원 김만철는사실조사차로간긔자에게 대하여 미안하다는 뜻을표하며그책이 소설책임으로잠간뜨더보고 곳발송하려든 것인데 소설의내용이지미가잇서서 두어두고 이러커럭보다가 어떤동무가 빌려달라고하기에 빌려 주엇다가오늘차저왓든것입니다하며 매우당황하여하더라

長城青盟委員會

【長城】 지난오일오전열두시오십분에 장성청년동맹(長城青年同盟)제월회집행위원회를본동맹회관에서 김영하 (金永夏)씨사회로 개최되엇다는데 부서분장과 위원씨명은 다음과갓다고한다

◇討議事項

一、常務執行委員選舉

一、部署分掌의件

一、文書整理의件

一、本年度收支豫算의件

一、建議案作成의件

一、東化支部承認의件

一、盟員整理의件(保留)

一、自體教養의件(保留)

一、事業進行의件(保留)

庶務財政部長金鉉 部員邊東瀚 文化宣傳部長金賚煥 部員徐廷基 聯絡組織部長林鐘國 部員羅潡 體育部長金基煥 少年部長邊東甲 部員咸邊東夏

檢束한지月餘에 한번도調查안허

정평경찰서에서 檢事도無理를말해

【新上】 지난달칠일아츰회관에서자고 일어나는 정평농민조합간부원회극김장렬(定平農組幹部元會極金章烈) 두사람을신상주재소에 검속하엿다가 즉일정평서로 이송하여노코 일삭이지나도록 취조한번도 하지아니함은 본지에 두차보도한바어니와지난사일에함흥검사국에이송되엇다가그익일인오일에석방되어나온원회극(元會極)군의말을듯건대검속되어잇는동안에는그검속의리유도말치아니하고취조도아니하다가자긔는이십칠일뇌는지난구월이일에야사법계에서불러내 어다가 지난륙월말 경에장원면사수리(長原面泗洙里)에서 일어난사건에 관련이잇다하야한번취조하여가지고송국되엇는데이만한일을가지고한달동안이나무리검속을당한당사자는몰는이오이사건을취조하든근등(近藤)검사도경찰이무리하다는것을 말하드라는데 그나마일삭만에라도 나온사람은 나왓거니와가티검속된 김장렬군은 자긔가송국되든날 까지도 한번의취조도 업섯스며자긔가 검사국으로부터 나오는길에 정평서에들려서김군은 엇절모양이냐고 물은즉불일래로 석방한다 하더니만은아직도 소식이 업습니다고말한다

●吳相信女史의美擧=【洪城】 현하긴축의여풍(緊縮餘風)으로인하야 도시와농촌을 물론하고일반의 생활은극도로 참혹한상태에빠저잇다 그래서 충남광천(忠南廣川)에거주하는차가인들은외지에서돌려온셋돈과환경에엇절수업시 생활비가업는동맹(假川借家人同盟)을조직하여 가입(家貸)의인하를 운동하여오다은긔보한바와 갓거니와 이에충분한리해와 동정심을 가진당지오상신(吳相信)녀사는당년륙십삼세의 홀로시는과수의몸으로음식영업을 하는녀자지 못한생활을하여가는 처지임에도 불구하고자긔집의 한편쪽은 송화산(宋化三)이라는사람에게 매월십원식에 빌려주엇든바 가입 하에찬성하여 솔선하야 종래십원식밧든것을 사할을 감하고지난음력륙월분(陰六月分)부터륙원식밧기로하고 영수 하엿다는바일반지방인사들은 오녀사의미거에대하야 찬송어 자자하다는바반면에 아직쾌락하지안코 차가인들을 못살게 구는가주(家主)들의 반성을바란다한다

除稗宣傳非難

홍성군에서

【洪城】 충남홍성군 (忠南洪城郡)내각면(各面)에서는 제피선전(除稗宣傳)을필장하는모양인데동군은금마면(銀河面)을비롯하야 면면촌촌이 제피선전문(宣傳門)들이어느곳에아니세운곳이업스며 농민과 면직원들은종출동하야 농악(農樂)을 울리며각각면내를 일주하며 선전한다

地方[illegible]

宜寧

自働事實金減下=경남의령 자동차조합 (慶南宜寧自働車組合)에서는 각선로의 확장을대계획적으로 실행하여오든바금번에도 의녕봉수면 합천대양면 (宜寧鳳樹面陜川大陽面)사이에새로선도로를 확장하야 지난칠일에 합천의녕관계 그외지방인사를 청하야 대양면에서 선도개통식을 성대히 거행하는동시에 함안군북선(咸安郡北線)은 정긔로매일통회식래왕하는 동조합의 중요한선로인바 그전에 편로임금륙십전을다시오십오전으로감하하엿다는데 일반은 동조합의쾌거를 칭송하고잇다 한다

立石

青年會組織=平南安州郡立石市에는伊來青年의集團이업섯서恒常遺憾으로생각하든바當地有志諸氏의發起로今月廿八日午後三時부터立石公立普通學校大講堂에集會하야立石青年會創立式을擧行하엿다고한다

◇役員 朴在福 副會長金士鉉 總務李承敏 會計宗永煥 崔有勝 書記朱華柱 張仁澤

◇懸賞鬪牛大會=평남안주군가례리 (嘉瞭郡加德里)에서는지난칠일(음력팔월십오일)백중의 명절을 긔하야 현상투우대회를 개최하엿는데 다수의참가로 대성황을 일우엇스며 우승은동리 정운개(鄭文盎)군의소 잇상우가 되엿다고

晋州

讀者優待慰安映畵大會=本報晋州支局主催와晋州各有名商店後援으로 ... 를招請하야九月十五六日晋州座에서本報愛讀者慰安映畵大會를開催하는同時에愛讀者에게一般市民과함께一般諸問題大會도잇사오니愛讀하시는諸賢은本報支局員과座席을가리하야慰安하고저한다고

定州

定州青支部設立大會經過=既報와가티去八月二十五日下午八時부터天道教定州宗理院內에서 ...部金○○君의司會와委員長李○○君의開會辭로비롯하야監員資格審查報告가잇슨後臨時執行部로議長尹平默 書記李○○이被選되니 一...

◇討議事項

一、運動方針樹立에關한件

一、班組織에關한件

一、朝鮮農民社分裂에關한件

一、平壤고무爭議에關한件 (禁止)。

...會하엿다한다

文書宣傳部長○○○ 社交部長金鍾之 教濟部長金○○ 部長李○柱

讀者優待慰安大會

時日 九月十四五六日

場所 晋州座

上映映畵

連續探偵大活劇 豪勇앗지 全二十卷

人情悲劇 怪塔 全八卷

正喜劇 下宿의娘 全七卷

主催 朝鮮日報晋州支局

後援 晋州各有名商店

第三回慶南北道個人庭球大會

時日 一九三○年九月二十四日

場所 慶山公立普通學校코ー트

申請期日 今月二十三日

申請場所 朝鮮日報慶山支局, 慶山青年會

抽籤 今月二十三日午后八時

參加金 每組一圓

用球 丸菱소프트

賞品 優勝旗及賞品

主催 慶山青年會

後援 朝鮮日報慶山支局

全伊川第三回個人庭球大會

時日 十月五日午前八時부터

場所 伊川邑『사구라』코ー트

申請金 一組는 一圓五十錢 (要先金)

申請所 東亞日報社伊川支局

申請期 九月二十五日(期限經過絕對謝絕)

賞品 一等十八金時計 二等以下 各等

用球 角一軟球

主催 東亞日報社伊川支局 中外日報社伊川支局

後援 朝鮮日報社伊川支局

城津金剛山探勝團募集

時日 九月二十日(往復八日間)

申請 九月十五日

參加金 三十圓(二十人以上)

探勝地 內、外、海金剛、三防藥水、釋王寺

探勝範圍 端川、明川、吉州外

主催 朝鮮日報城津支局

後援 城津洋釀長

慶州自轉車探勝團員募集

出發 陰八月十八日至二十一日四日間

參加金 三圓

申請期日 陰八月十六日限

申請場所 朝鮮日報金泉支局, 吳永祚, 鄭基東自轉車商店

主催 朝鮮日報金泉支局

伊川繁榮策大講演會

時日 九月二十日午後八時

場所 伊川邑公會堂

演士 伊川邑一流名士諸氏

主催 東亞、中外、朝鮮三支局

參議府員 朴應璇公判

치안유지법위반으로 검사는오년형을구형 新義州法院에서

【新義州】 구월십일신의주지방법원 형사법정에서 굴무(堀部) 재판장주심 도변(渡邊)검사 배심조(曹)검사변호사 리희적(李熙迪)씨립회로 만주집안현원수천자동령동(輯安縣源水泉子東嶺洞)사는박응선(朴應璇)一名朴應周)(三三)에 대한치안유지법 위반 살인등사건의공판이 열리엇다 범죄내용은 피고가 대정십이년 일월에만주로건너가 대정십삼년 일월부터 소화삼년일월 까지대한 독립의용단(大韓獨立義勇團)과참의부(參議府)에가입하여는중대정십삼년팔월오일경에동현주자구도수분무공산(柱子溝道水分無共山)에서의주군(義州郡)출생의 정희선(鄭熙善)이 밀정이라하야 동지와가티총살하엿고 다음 소화이년구월에 동현 량수천자대서류구간(大西流溝間)에서 초산(楚山)출생김정규(金鼎圭)외일명을 귀순하엿다하야총살할때에가티간사건이라한다이사건에 대하야 립회검사로부터 징역오년의 구형이 잇섯고 판결언도는 오는십칠일로정하엿다

養成中少女職工을 일못한다고惡刑

非難놉흔光州鍾紡工場 비인도적만행을감행

【光州】 지난달이십륙일에비로소개업을하고현재직공을모집중에잇는 광주군 지한면송방케사주식회사공장(光州郡池漢面鍾紡製絲株式會社工場)에서는직공들에게 인권 압박을여지업시하는동시에는물(淚水)에다직공들의손(手)을출어다넛는야만적사형(私刑)과 구타등 사건이날로 발생하야 견듸일수업는어린녀자들은가병(假病)을징탁하고퇴장(退場)하는수효가날로증가된다는데 지난오일 오전열시경에는동공장지도자(指導者)의한사람인 현조선총독부(現朝鮮總督府) 무슨과에서근무하는김목(金某)의딸 김은초(金銀草)(一九)가 광주남정김국진(南町金國振)의딸김춘자(金春子)(一七)라는 직공에게 일잘못한다고전긔방법으로선혈이 림리하도록 무수구타하엿슴으로 견긔김춘자는 방금 자긔집에서치료중이라는데 조사한바에 의하면긔 김은초는 성질이괴팍하야 가려잇는지도자들과 도사이가 조치못한터로서 신입직공(新入職工)으로일하는방면을아지못할것이사실임에도 불구하고 그와가티랄혹한 행동을 감행함으로일반사회에서는 비난이 비등하야간다고한다

伊藤工場長談

무르시니 말슴이지 금시초문이올시다 엄중히 조사하겟습니다 「사실이라면 어쩌하겟느냐고」 「사실이라면 어쩌하겟느냐고」 커는절녀로알바괴수단잇쓰지말라고 이런부터 엄중히주의식혀슨즉 사실이라면 엄중한처처동하겟습니다운운

慶北에橫行하든 詐欺團豫審廻付

장기대로부문을마타 각처로단니며대사긔 重要人物만法網에

【大邱】 긔보경북각지로도라단니면서 각각자긔 장기대로어떤사람은 완고한촌부자가되며 어떤사람은 소개인처럼 우미고 또어떠한 사람은등긔소 인장과 면사무소 인장등각관청의 문서와인장을 위조하는것을 마타서 부서를맛고 련락을취하야 가며 대사긔행위를 하든경북 대사긔단원중 중요한인물로 주목되는 경북청송군현서면도동(慶北靑松郡縣西面道洞) 외두사람은오래동안경북경찰부보안과 사법주임의 손에취조를밧고 얼마전에 검사국으로 일건서류와가티 넘어갓는데 이사건이 의외에복잡하고 중대한 사건으로 인증되어 지난구일에 예심으로넘어갓다한다

고기잡다가溺死

【撫順】 요녕성부순현 천금채호방가 김상훈(遼寧省撫順縣千金寨興隆街金相勳)(三二)이가 지난이일에 집안장운하(輯安縣長運河)에고기를낙그려고 갓다가익사하엿다는바 아즉시체도 발견치못하얏슴으로 주야로 찻는중이라하며 더욱이 아들하나와 안해누식구의 애통하는경상은목불인견이라한다

文川에 檢擧風再起

【川內】 함남문천군(咸南文川郡)일대에는일조검거풍이 불기시작하자 변정경관대의 출몰로말미암아 일반는 불안과공포에싸혀 어쩌할바를 아지못하고 망지소조하얏스며 더욱이귀산면성커리(龜山面城底里)일대는 한동안컨시상태이나 다름이업섯다고한다 이와가티 무시무시하든 검거풍이 안심하고잇든바 지난오일에 돌연형사대가 또다시 명효(明孝) 방면에출동하야 동면명우리(明友里)에거주하는 정군화(鄭君和)군을검속하야 금급히취수한후 동서에서 얼마전부터 엄중한취조를 밧고잇든 신녕오(申能五)군과함께 지난폭일오전칠시반 금행렬차로 함흥서에 호송하는 일편동서에서는 컨내경찰관주재소에 조회하야 당지 소아천세멘트회사분석계(分析係)에잇는 김성한(金成漢)군을 역시검속하야컨리랑군과함께 함흥서로 호송하엿는데 아모말미암아 일반은더욱 불안과 공포를 늣기게되엿스며 사건은더욱확대 되여가는모양이라고한다

己妻殺害한 犯人은遂逮捕

그동안피신하여단니다가 九日順川에서被逮

【平壤】 부부간에사소한일로 싸움하다가 마츰내 자긔의안해를 식도로 두여개와가슴을부수히찔러 현장에서 즉사케한평원군순안면오산리(平原郡順安面梧山里)에사는 김병근(金秉根)이라는자는 그간경찰의수사망을교묘히 피하여단니다가 지난구일오후삼시반경에순천군사인장(順川郡舍人場)에잠복하여잇는것을드듸어체포하엿다고한다

定平農組幹部 元會極送局 金章烈拘留

【定平】 지난달륙일정평군춘류면류중(定平郡春柳面柳中)에서 다수청년과경관사이에 충돌이일어난일로 그아츰에 정평농조본부에서 바로긔상(起床)하고잇든 위원장 원희극(元會極) 상무김장렬(金章烈)군을검속하여 이래이십여일동안 한번의취조도업시 구금하여 두엇다는것은 무차보도하엿거니와 지난사일에 원희극군은 송국되엿다하며 김장렬군은 아즉것구금되여잇다한다

強盜를逮捕

범행이수십차

【金浦】 김포군내에는금년봄이래로 각처에서 절도사건이빈발하야주민들은 항상 불안을늣기는 한편으로 소관김포경찰서(金浦署)에서는 이래범인체포에고심중 이든바 수일전에김포경찰서 형사가관내 고촌면컨호리(高村面鐵湖里)방면에서리금옥(李今玉)(二一)이라는청년한명을체포하야다가동서로인치한후엄중취조한결과 그는부천군오정면여월리(富川郡梧亭面餘月里)에서 고수년전부터시흥(始興)고양(高陽)파주(坡州)김포(金浦)동린근각군에횡행하든건과수범의절도상습자로일명리창순(李昌順)이라는데금년봄부터 김포군내면 일내외검단면(黔丹面)등지로도라단니며낮이면행상(行商)을하고밤이면인가에침입하야 곡물(穀物)등속을 절취하야왓다는바 그의범행은 수십여차에 달한다는바 그외에도 여죄가잇는듯하야 방금계속취조중이라한다

本溪湖에서 ○○團員逮捕

소천순사부장살해혐의로 본인은아즉도자백치안허 新義州署에서取調

【新義州】 신의주경찰서(新義州署)에서는 최근만주본계호(本溪湖)령사분관에서모사건에관계된 범인을넘겨다가 방금삼호(三好)사법주임의 손으로취조를하는중이라는데 이 범인의범죄사실은 탐문한바에 의하면홍모(洪某)라는 사람으로 일즉이만주에건너가 잇다가 조선○○을 목적한 참의부(參議府)에참가하야 활동하든중 대정십년십월경에 흥경현(興京縣)에서보민회(保民會)순시차로출장한순사부장 소천희일(小川喜一)일명을 살해한공범인듯하다 하나아즉그사실을자백지안하취조가매우지지한모양이다

三次送局者中 二名不起訴

지난팔일석방 區長毆打事件

【新上】 지난팔월 팔일밤에 검거에조력한 함남정평군문산면평흥리(咸南定平郡文山面平興里)구장한영내(韓榮來)를 청년이구타하야 경찰은 다수청년을검거취조타가 제일차로 송국한여섯사람중 네사람은 불긔소로 지나사일에 석방되엿다함은 긔보한바어니와 그후신상주재소원(新上所員)에게 검거되여 취조를 밧고잇든 한상률(韓相律)외두청년이 지난팔일에케이차로 송국되엿는데 한영호(韓永治)리선국(李善國)만은 즉일로불긔소석방 되엿다한다

一夜兩處에 乞人이死亡

한명은자살

【醴泉】 지난오일밤에경북례천읍시장(慶北醴泉邑市場)매립지(埋立地)에서주소성명을아지못하는걸인 한명이 무참하게도죽어버리엇고 그날밤에또례천교(醴泉橋)미테서도 녀자걸인(女乞人)한명이몸에쌔거죽어버리엇는데 그는경남밀양군하동면삼랑리(慶南密陽郡河東面三浪里)에주소를둔박구식(朴九植)의처로서지금으로부터한십년전에남편과 모다못된병에걸려불구자가 되여사방으로 어더먹고단니든중 얼마전에 례천와서권긔 례천교미테다가 잠자리를정해노코걸식하든터인데그날은남편을 숙소에 두고밥을어드러나것스나 목우가 하도심하야 밥을 엇지못하고 그냥편을 차저갓다가 밥을엇지 못하엿다고 약간의 매를마진후 그와가티 몸에쌔저죽엇는데 그이튼날아츰에 죽은시체를 안고그남편되는자가 불구자의 몸으로신세타령을 하면서 통곡하는 정경은참아눈으로 볼수업섯다하며 두명의시체는 모다면소에서 무더주엇다고한다

朝鮮共產黨 日本總局事件

豫審終結決定書全文 (一一)

그다음 昭和二年十一月中東京府豐多摩郡落合町下落合千七百九十番地 當時被告人의下宿天野某方에서 高麗共產青年會員李友狄의勸誘에依하야 右高麗共產青年會가前記와如한目的을有한秘密結社인情을알면서加盟하야同會戶塚同會『야체이카』에所屬하야

(一) 昭和三年一月中 印貞植의召集에依하야 當時同人의下宿인 東京市牛込區早稻田町早稻田大學正門前某方에서 責任者印貞植構成員金桂林及李炳淳과秘密히會合하야 高麗共產青年會日本部戶塚『야체이카』會議를開하고秘密을嚴守할것 『야체이카』의行動에對하야 記錄을남기지안흘것 會費를納入할것 旅行時는 責任者의許可를受할것及表面團體의運動을應援할것等의協議를하고

(二) 同年二月中前記印貞植의下宿에서 同人은秦炳魯 金桂林 李炳淳과秘密히 右戶塚『야체이카』會議를開하고 印貞植으로부터새로히 秦炳魯가構成員에加入한旨의報告를受하고 右(一)에記載함과如한事項의協議를한外에 會員獲得手續에對하야 協議하고

(三) 同年六月初旬頃 印貞植의命에依하야 李雲洙及朴春星에對하야 高麗共產青年會員되기를承諾을求하야 其時被告人은 李雲洙 朴春星及李學淳을構成員으로하는本所第二『야체이카』의責任者가되야 前記在日本朝鮮青年同盟事務所에서 右李雲洙 朴春星及李學淳을召集하야 秘密히 本所第二『야체이카』會議를開하고 右(一)記載와如한 協議를하고

(四) 同年六月末頃前記下落合의被告人下宿에서 秘密히高麗共產青年會日本部의幹部인李戲裕出席下에 李雲洙 李學淳과會合하야 本所第二『야체이카』의活動區域內에在한 表面團體의運動을援助할것을協議하고

(五) 이로부터 同年四月中 朴得龍으로부터同人이責任者가되고 被告人及李元賢이構成員이되야 高麗共產青年會日本部의在日本朝鮮青年同盟東京支部內의『프락순』을構成할旨를 듯고同月下旬頃 事務所附近의 某麥店에서 朴得龍及 李元賢과會合하야 秘密히右『프락순』會議를開하고右青年同盟 東京支部執行委員候補者로 委員長被告人 組織宣傳部長朴得龍同部員李元賢을 選定하고니어서同年六月上旬頃 同支部事務所附近의喫茶店에서 秘密히朴得龍及李元賢과함께右『프락순』會議를開하고 朴得龍이右青年同盟本部特派員으로서大阪에行함에對하야 爾後被告人이『프락순』의責任者가될것에對하야 協議하고

被告人李元賢은

朝鮮平安北道 義州郡義州面農家에 出生하야 京城府培材高等普通學校를 卒業하고 昭和二年四月洋畫硏究의 目的으로서東京에來하야 勤學中交友張準錫의紹介로 昭和三年一月 無產派藝術同盟인 朝鮮藝術同盟에入하야 그美術部長이되고 또同年四月에는 在日本朝鮮青年同盟東京支部에加入하야 出版部委員이되야 所謂青年運動에從事中朝鮮民族××을 團結하고共產主義에 共鳴하에일으럿는바昭和三年五月中旬 東京府豐多摩郡 野方町江古田四百八十八番地 當時被告人等合宿所에서高麗共產青年會員 印貞植의勸誘에依하야 同會가前記와如한目的을有한秘密結社인 情을알면서同會에加盟하야 爾後同會日本部에所屬하야

(一) 同年五月末頃被告人은 同會日本部日暮里『야체이카』責任者가되야 그때부터同年六月末에일으기까지 前後三回에亘하야前記被告人等 合宿所에서 同『야체이카』構成員秦炳魯 李起澤 金世一等을召集하야秘密히同『야체이카』會議를 開하고 秘密을嚴守할것 會議에關한記錄을남기지안흘것 飮酒치안흘것等의協議를한外에 同『야체이카』內에調查部宣傳部組織部를두고被告人이組織部를擔任할것 及在日本朝鮮青年同盟東京支部日暮里班內에 研究會를設하야『無產者政治敎程』又는『孤立으로부터大衆에』를敎材로서 하야 協議하고

(二) 이로부터압서 同年四月中朴得龍으로부터 同人이責任者가되고被告人及趙鶴濟가構成員이되야 高麗共產青年會日本部의在日本朝鮮青年同盟東京支部內의『프락순』을構成할旨를듯고同月下旬頃 東京府豐多摩郡戶塚町諏訪在日本朝鮮青年同盟事務所附近某喫茶店에서朴得龍及趙鶴濟와會合하고右『프락순』會議를開하고右青年同盟東京支部執行委員候補者로 委員長趙鶴濟組織宣傳部長朴得龍同部員으로被告人을選定하고니어서同年六月上旬頃同同盟事務所附近의喫茶店에서秘密히朴得龍及趙鶴濟와함께『프락순』會議를開하고右青年同盟本部特派員으로서朴得龍이大阪에行함에當하야 爾後趙鶴濟가同『프락순』의責任者가될것에對하야協議하얏고

被告人李起澤은

朝鮮全羅北道任實郡聖壽面의富裕한農家에서生하야 大正十五年三月二十二歲時 京城府私立中東學校를卒業하고直時法律學研究의目的으로서 東京에來하야 一時中央大學에入하얏다가 其後다시早稻田大學專門部政治經濟科에入하야 勉學中社會科學의研究의興味를엇닷고新興科學研究會에加入하야 漸次共產主義에共鳴하야 昭和二年九月頃在日本朝鮮青年同盟政治文化部委員이되야 其後在日本朝鮮青年同盟出版部常任委員이되야 在日本朝鮮青年을爲하야所謂青年運動에從事하고잇든바 昭和三年六月上旬頃 東京府豐多摩郡野方町千四百八十八番地當時李元賢等의合宿所에서 同人으로부터 高麗共產青年會員이라는旨의 通告를受하고 同會는前記와如한 目的을有한秘密結社인情을알면서 此를承諾하고 同會日本部에 所屬되얏든바 其後數日을經하야 前記同所의合宿에서 同人으로부터 被告人은日暮里『야체이카』構成員인事의通告를受하고 그자리에서李元賢、秦炳魯、金世一과함께秘密히日暮里『야체이카』會議를開하고 秘密을嚴守할것 會議의記錄을남기지안흘것 飮酒치아니할것等協議를한外에 在日本朝鮮青年同盟東京支部日暮里班內에 研究會를開하고 『無產者政治敎程』又는『孤立으로부터大衆에』를敎材로할것等에對하야 協議하고

運動競技

延專主催中外後援 全鮮中等庭球 十月十一日開催

延禧專門學校主催와中外日報社後援으로 第一回全朝鮮中等學校庭球大會를來十月十一日(土)에(雨天이면十三日(月)로延期)市外延專校庭球코ー트에서擧行할터인바參加團體는朝鮮人中學校學生으로서 每校三組式制限할터인바 十月六日午後四時까지 同校에서申請을接受할터이며 用球는『丸菱』製球를使用할터이라한다

府學務 主催 體育『데이』에擧行할 初等校運動會

京城府學務課에서는 來十月二日三日兩日間을第七回體育데이로定하야 當日에府內三十八個所 各初等學校聯合大運動會를京城運動場에서開催할터인바參加選手의規定은다음과갓다

一 選手人員

1 徒競走

(가) 五 六學年마다男女各一人式

(나) 高等科는各學校마다男子는二人 女子는三人式

2 릴레ー

(가) 各學校로부터男女各一組式(四人)

(나) 高等科가잇는學校는更히男女各一組(四人)

二 注意事項

1 一人의選手로서徒競走及릴레ー를兼하야出場하야도無妨하나그境遇에는選手定數에再出한다는意味를明記할事

2 릴레ー選手는走順에依하야第一走者로부터記入할事

三 參加學校 小學校十校全部 普通學校十八校全部 私立普通學校九校 京城道師範普通學校 以上三十八校

人見繡外五名의 日本選手 三都市對抗競技에出場

【뿌라그十九日發電】 世界女子『올림픽』大會에活躍한 日本選手人見絹枝以下六名은九日當地發『월소ー』에向한바 十一日同地의競技會에出場後 十三日伯林에서 東京·倫敦·伯林三都市對抗競技에出場하는外에 二十日『뿌랏셀』 二十一日巴里의各競技會에出場한다음에 倫敦에서擧行하는競技會를 最後로歸國할豫定이다 尙國際女子『스포ー스』聯盟에서는 日本選手總監督兼日本女子『스포ー스』聯盟會長木下東作博士를 此競技會에執行委員으로任命하엿다

英海峽橫斷水泳 포기孃成功

【짝스포어랜드】(英吉利)十日發】 南亞弗利加의『뻑시던간』孃(元)運動『포기』孃은九日午後八時二十分佛蘭西의『글레네』岬을出發한지二十一時五分된지난十日午後零時四十五分『짝스포어랜드』에上陸하야英佛海峽橫斷水泳에無事히成功하엿다

明大 10 市大 5

【東京電】 早慶兩大學에게連敗한市俄古對明大野球第一回戰은 十日午後三時부터神宮球場에서(球)新田(壘)三宅 藤田三氏審判下에 明大先攻으로開始한바市俄古는 三壘打 二壘打各一式打하야 得點하엿스나其後不振함에反하야 明大는四回에六點을得한後 十對五로壓倒的大勝을博하고五時十分에閉戰하다

	一	二	三	四	五	六	七	八	九	
市大	0	3	0	0	0	1	0	0	1	=5
明大	0	0	0	6	0	1	3	0	0	=10

▲뺏터리 (市)놉스•어빈ー카힐 (明)中村•鬼塚ー井川

33·5對18·5로 龍鐵軍大勝 對全奉天陸上競技

【奉天十日發】 奉天遠征中의龍山鐵道局對全奉天陸上競技는十日午後三時부터奉天運動場에서開始한結果三十三點五對十八點五로龍山鐵道局軍이大勝하다

故金正允君葬儀

八月二十八日甲子園에서拳鬪仕合時死亡한金正允君의屍體는 元山에서來한그의實兄金正浩君이四日神戶에서 假火葬에付하고遺骨을가지고東京으로가서 七日帝國拳鬪會會葬으로葬禮를擧行한後 十一日朝그의故鄕元山에到着하야 十二日 元山本宅에서朝鮮禮式으로葬禮를執行할터이라한다

十二日의運動

徽文高普野球部對電車課對抗試合은 十二日午後三時三十分부터徽文高普球場에서擧行

運動界動靜

金永述氏(中央青年會運動部幹事) 神經衰弱으로因하야 지난五月부터 金剛山에서靜養中이든바 全快되어 九日歸京

天氣豫報

十一日京城測候所發表

晴一時曇

高氣壓은中國中部로부터朝鮮半島에뻐지고또日本의南東海上에도高氣壓이잇다中部以內는雲이요北部는天氣가良好하며氣溫은昨朝보다四度內外降下하얏다明日은天氣가良好할터이다

—氣溫— 昨日最高 二七度六 / 同最低 一七度八

有名한醫學博士森田資孝先生께서推奬하신

노ー신

머리가몹시압흘때……노ー신
끌치가갈러지는것갓치쑤실때……노ー신
간간히변두머리를알흘때……노ー신

頭痛이아니라도머리가무겁고허릿허릿할때나
過度한讀書로睡眠이不足할때나
술을過飮하야그翌日氣分이좃치못할때나
이노ー신한봉만잡수워보시면
神出奇妙하게도나슬뿐
만아니라平時에服用하신대도머리가아주
明快해집니다
아뭏은全國賣藥店에잇습니다
各地漢藥房에도무러보십시오

四包入 二十錢 / 七包 三十錢 / 十三包 五十錢 / 二十八包入 一圓

005373

發賣元 名古屋市東區京町 荒川長太郎合名會社

뽈뽈界元의覇 蹴球靴의王祖

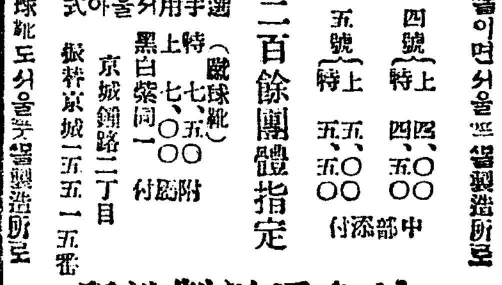

(特約店募集) 京鄕二百餘團體指定
(良優質品) 四號 特上 四、五〇 中 四、〇〇 / 五號 特上 五、五〇 中 五、〇〇 付添部中
蹴球靴 上特 七、五〇 黑白 七、〇〇 同 一〇〇 付附
輕選快手用하고現代式아을서用手式
京城鐘路二丁目 振替京城一五五一五番
蹴球靴도서울뽈뽈製造所로
뽈뽈이면서울뽈뽈製造所로
서울뽈뽈製造所

實用時計 도멧고 高級時計 오류모스

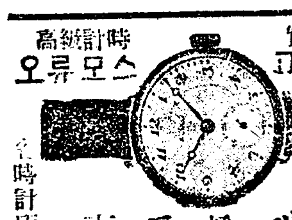

入賣 輪도 直 새로개업하시는이에게는특별히싸게드리오니 各時計店에잇소
喜多金光堂 京城府黃金町二丁目

無効返金藥 急告 一商標를주의하시오藥은効로파는것 政府의登錄商標업는것은僞物
絕對責任藥(二日服用後効업스면錢)一一藥箱子안에는無効返金證添付하엿습니다 藥引替로全部返金함
登錄商標 りんびょう 別府林藥
別府溫泉으로일홈놉흔岩里家의家傳秘藥
이것저것하고만흔賣藥中에本病疾患은古來家傳秘藥으로 男女血고름、痛、帶下症、消渴二日이면근치고連服하면絕對根治藥이다、더욱同藥은責任잇는速効藥으로二日內服効업는는錢藥引替로全部返還하겟습니다
寄別히시는 急性……急性用(黑箱)一週分三圓 一代金引換三十錢
慢性……慢性用(赤箱)一週分五圓 送料前金無料
注意近頃에無効의類似粹藥을파는藥房잇소(登錄商標에注意
發賣元 京城本町四丁目一〇〇 マルミヤ商會 電話本局八七四番·振替京城一五六六五番

御園ポマード

가을일기는 산뜻하고 頭腦는 明晰하나 의머리털의윤채를보아주시오

御園白粉·御園石鹼本舖 發賣

◆九月十二日부터特別大公開 ◆×키네마社超特作品 安夕影原作脚色 安鍾和氏監督 노래하는시절 九卷 成春·尹逢春·李鐵·文英愛·李愛蓮·金明淳主演 待望의朝鮮映畫、威風堂堂이秋期映畫界에君臨하엿다、누구나다한번식은보아둘작품
◆와너뿌러더스트내介업提供 伊太利뻬탈카社特作 巨人마지스테 作品 알프스를넘어서 七卷 白皚皚한알프스連山을背景한壯烈한大活劇!
◆와너뿌러더스트내介업特作 미라드원푸氏監督 코린무어孃主演 處女新舊兩面鏡 七卷 一攫千金을엿보든시골아가씨 모던社會世相喜劇、珍妙珍妙
次週封切 코삭크 十卷、로스마리 八卷 續封切될1畵 北歐의海賊 十卷、荊棘
常設 高級 團成社 電話光九五九番

今日부터五日間開館一週年紀念興行週間!(七時半始映)
◆佛蘭西고몬社映畫 天然色映畫 戀愛살단 全七卷 監督……시에지 불칼드氏 主演……시리아 배그도류氏
◆파라마운트社超特作 處女十八歲 爆發時代 八卷 監督 그라레스 맛자氏 男裝女劍客 危險女王인 에부다니엘스孃 主演
◆西部活劇 파라마운트社超特作 짓도가손 全九卷 監督……로이드인그라함氏 主演……푸레트톰손氏 故푸레트톰손氏는죽엇스나 그의그림자는아즉도살아잇다……活劇映畫의權威
仁寺洞 朝鮮劇場 電話光一二八一

오날부터上映 『强力엘모』 米國유니버살會社提供長篇活劇 强力엘모 前篇八卷上映 全三十六卷中 엘모 링컨氏 구레ー스 카ー나ー孃 主演
코럼비아社超特作 스타필림提供 空中의王者 十一卷 프랭크 캬부라氏 作品 라아라 로ー드孃 主演
實寫 一卷
市內 優美館 電話光三九五番

當九月九日火曜日부터 리차트 탈마치氏獨立第二回作品 사랑의스피드 全八卷
유나이텟드아티스트社超特作品 世界의告白 全八卷 위리암 헨스氏 이리나 리치孃 主演
山中의一夜 全一場 三上草人氏
役 羅雲奎 演出 李白水
大豫告 海洋映畫 死線突破 拳鬪王
演劇 映畫 미나도座 電話光二三五七番

高久賣フ 鍾路市場 古本屋

中國經濟를左右하는 銀市勢變動觀 (二)

歷史的의四大劃期

二、金本位發達時代의 銀價

前述과如히長期에亘한 銀價의 安定은一八七〇年代에至하야金本位制의 通貨制度로서의國際的優位가明瞭이되자 各國이漸次銀本位制又는金銀兩本位制를 放棄하고 金本位制또는跛行本位制를採用하자銀價도따라서急激한下落을始하얏다 一八七三年倫敦銀塊市勢는 最初六十片餘價로一八七六年五十三片一五 一八七九年五十一片二五〇으로 下落하야 僅히七年의短時日에 十片의慘落을示하얏스나그落潮는오히려滔滔하야 一八八五年에는五十片臺가割破되야四十八片五六三外지至하얏고 一八八九年에는 다시四十二片六八七이라는未曾有의低落을現出함에 至하얏섯다 그리하야一八七二年부터一八九二年에至하는二十年間은 銀價急落의時期이니銀塊變動史上에第二期로看做되며 此二十年間銀價急落의端緖는獨逸의幣制改革이엇다 獨逸은曾前부터貨幣制度의統一을期하야오든바 一八七一年에至하야먼저銀貨의自由鑄造를停止하고翌一八七三年七月九日에는 法律로서金本位를目的한獨逸帝國貨幣制度가採用됨으로부터 銀은獨逸의鑄造局에對한販路를失할뿐아니라 獨逸이一八七三年以來政府保有銀을倫敦市場에賣出하야 一八八〇年外지에賣出된銀이從前比價로六億四千〇八十萬馬克이오 當時에下落한比價로도五億六千七百二十五萬馬克[illegible]革과兩年瑞典、諾威가金本位制를採用하고 和蘭도一八七四年以後新銀貨의鑄造를停止함에至하얏다 特히和蘭은從來兩[illegible]印度에銀貨를供給하고잇든關係上그影響은 相當히甚大하엿섯다 이와가티各國의幣制改革이順次로通起됨이銀價崩落의一大原因이엇다 銀市勢는千里堤防潰決의勢로下落하야金一銀十五、五의法定比率이餘地업시破毁되얏다就中尤甚한影響은佛蘭西、伊太利、瑞西、白耳義等의所謂羅典同盟諸國이 一八七四年以後부터銀貨鑄造를制限함이다 一八七六年以後는 新規自由鑄造의要求를 拒絶하기始하야 一八七八年에至하야는 銀貨의自由鑄造를 全然廢止하고 跛行本位制를 採用하얏다 그때米國은 一八七八年二月所謂「부란—또」條例를 發布하야 每月二百萬弗乃至四百萬弗의 銀塊를購入하야銀貨를鑄造하기로하고 翌一八七九年二月에는正貨兌換이開始되엿스나銀市勢의急落大勢에는아무效力가업서 一八八五年에는「부란—또」條例에依한銀貨鑄造를中止하기에 至하엿스며 銀塊購入은其後도繼續되엿스나一八九〇年七月十四日에 새로히「시야—만」條例가發布되야거긔에依한爾後 大藏省後의發行으로 每月四百五十萬「온스」의銀塊購入이規定되자이와同時에「부란—또」條例는 廢止되얏고「시야—만」條例를實行한結果 一時銀市勢는顯著한反撥로前年의平均四十二片六八八로부터 同年의平均四十七片七五〇으로昂騰하야 數年來의高價를示함에至하엿섯스나 滔滔한銀價의下落大勢를抑制치못하고翌年에다시四十五片으로下落하고 翌翌年에는맛참내四十片毫도維持치못하야 三十九片七五〇이라는 未曾有의低價를現出함에至하얏다그리하야同政府의約上政策「시야—만」條例도維持치못하고 施行後僅히三年餘인一八九三年末에는餘地업시廢止함에至하얏다(繼續)

【安東縣支局一記者】

大豆價도쌀아 暴落을難免

豐作과米價暴落으로 初出廻十四圓豫想

新大豆는今月下旬頃부터漸次出廻할터인데今年은好順氣로各地의作況이良好하야收穫豫想은四百四十萬二千石으로前年實收에比하야四萬四千石(一割一分一厘)增收를豫想하는바이에따라서市勢는昨秋의新大豆初市勢十八圓丁에서遂히十三圓八十錢外지激落하얏고다시新豆의出荷를압두고朝鮮米의底無的慘落으로氣配는軟弱하고一般의買氣는沮喪되야先物市勢는年內任意渡十二圓內外唱이다目下仁川各大豆商의意見에依하면今年의大豆市勢는初出廻가十四圓內外일것이오直取引九月中渡十三圓內外로부터十月上旬十二圓五十錢同中旬十二圓、下旬十一圓八十錢線이며十二月에入하야十一圓五十錢弱의小幅往來가잇스면서越年할뜻하다來年三月前에는十二圓以上의高價期待를薄한風情이라는바昨年仁川레―己渡市勢推移는左와如하다더라

月別	上旬	中旬	下旬
	圓	圓	圓
九月	一六、〇〇	一五、〇〇	一八、〇〇
十月	一七、八〇	一五、八〇	一四、八〇
十一月	一五、二〇	一五、〇〇	一五、〇〇
十二月	一四、九〇	一四、九〇	一五、〇〇
一月	一五、〇〇	一四、九〇	一五、〇〇
二月	一四、九〇	一四、九〇	一四、六〇
三月	一四、九〇	一四、四〇	一三、八〇
四月	一三、七〇	一三、六〇	一三、八〇
五月	一三、六〇	一三、九〇	一三、九〇
六月	一三、六〇	一三、六〇	一三、九〇
七月	一三、七〇	一三、八〇	一四、〇〇
八月	一四、一〇	一四、〇〇	一四、〇〇
九月	一三、六〇		

日本國債總額

六十一億圓

【東京電】 大藏省의發表한八月末國債現在高는左와如하더라

內國債	四、五一二、四二八千圓
外國債	一、五八六、二一二千圓
計	六、〇九八、六四一千圓
大藏省證券	六五、〇〇〇千圓

八月中發行分은鹽田整理公債百五十八萬三千圓九月一日期限의借替債一千百八十八萬三千圓五分利英貨公債拂込殘額四百九十七萬六千圓等이니前月末에比하면六千三百十四萬八千圓을增하얏는데但大藏省證券은三千五百萬圓을減하얏다더라

八月中對日 貿易狀況

入超六百七十萬圓

八月中의對日本移出入貿易은左와如하더라

▲移出	一四、二五二(千圓)
累計	一八八、三四二
▲移入	二〇、九六六
累計	一八二、九七一
▲移入超過	六、七一四
累計	一八、七〇〇

上半期肥料 製造輸移入量

本年一月부터七月外지朝鮮內主要販賣肥料의製造及輸移入高에對하야總督府의調査에依하면製造高는大豆油粕一四七、〇七〇枚硫酸안모니아四九、三九五噸調合肥料五七、一〇〇叺、輸移入高는大豆粉末一二、九〇二枚浸出大豆油粕一〇九、五九八叺硫酸안모니아六〇、五八九噸石炭窒素四、〇〇〇袋過燐酸石灰六九七、四四二袋化成肥料一五六、九八一袋調合肥料五九九、二八九叺이니輸移入은肥料取締令施行規則에依하야認可를受한것이라더라

十月一日부터 新河川令實施

改正令公布에對하야 今村內務局長談

十日附制令으로河川令改正件을公布하고十月一日부터施行할터이라는바朝鮮의河川은降雨量의關係上夏期洪水期에는廣大한河積을必要로하는狀態이나其他季節에는河水는極히狹少한地積을要할뿐임으로沿岸耕地는極度로利用되야河積은顯著히좁아진다 그러나河川을改修할時에는洪水期를標準하게됨으로自然河積을擴大할必要가잇다即兩岸의堤防은平常流水되는底水面으로부터먼곳에築造하게되는것이오딸아서河川改修工事를施하면從來水利組合이築造한堤防에依하야保護되든土地의一部가새로施設한河川堤防外에出할바가잇슴으로現行河川令으로는此境遇에其損害를補償할規定이업섯는것이다 그럼으로今回改正에서는그러한損害를補償할뿐아니라右와如히旣成堤防에圍繞된土地가新堤防外에버서나는과가흔損害를受하는土地가잇슬때에는此도補償하기로한것이다或은그러한때에는其土地를買收하면조흐리라는疑問이잇슬는지도모르나日本에서도堤防과堤防間의土地即專門語로말하면堤外地에私有地가잇다特히朝鮮과가티梅雨季가七月에잇는地帶에서는堤外地이라도麥其他田作에는支障이업시利用되는터이라堤外地는河川敷地로存置할部分外는個人의所有에屬케하야그를有利하게使用하는것이妥當하다더라

鴨綠江材 需要增加

流筏도이미 七八分完了

鴨綠江流筏은上流產地附近의支流溜과中流惠山鎭、新乫坡間의減水로流筏이不如意하야最近은全然杜絕狀態이나今年은渴水減水前에이미新義州着筏은豫定數量의七分에達하는關係上大勢로는影響이업는모양이다또目下의狀態로보면今年은結氷期前에昨年과가티途中揚陸할必要가업는모양이고또今年木材需要는不況임에도不拘하고都市를中心으로小建築熱이勃興하야一般的으로增加한外에水利工事의發達로抗木堰板等特種木材의消費가增加하야前年에比하면多少增加하얏다더라

米調商倉는저도 十一月中出現

名稱은『朝鮮米穀倉庫會社』 建設懇談會終了

商業倉庫建設에關하야總督府에서開한官民有志懇談會는午後四時에左와如히決定하고散會하얏더라

一、會社名稱 朝鮮米穀倉庫株式會社

一、資本金 一百萬圓四分之一拂込

一、倉庫建設場所 主要米穀輸出港數個所

發起人第一回懇談會出席者加藤鮮銀總裁以下五十名에게旣設倉庫業者數名을選定하기로하고其中에서創立委員을選任하야委員長으로는主로鮮銀에서金融을擔當하는關係上加藤鮮銀總裁를推擧하기로決定하얏는데近日中에다시發起人會를催하고創立委員을選任하며今年度產米로부터所期의移出調節을하려는것이니늣어도十一月中에는新會社의出現을期하는터이니一萬千坪으로創立準備를進行하기로되얏다더라

京城物價騰貴

京城商議에서調査한八月調査品目六十種中前月에比하야騰貴品十八種、低落品十三種不變二十九種인데其主要한것은左와如하더라

騰貴品 玄米、白米、大豆、小豆、砂糖、鷄卵、粗布、金巾、細布、晒木綿「모스린」綿紗、生絲、打綿、亞鉛板、木炭、薪

低落品 小麥、粟、麥粉、牛肉、人絹、法紙、鹹、板硝子「세멘트」鑛材、판키、洋紙、燒酎

右騰落을指數上으로보면今年一月中物價基準을一〇〇으로하야算出한當月中의總平均指數는八九、四이다食料品九七、五衣料品七四、三建築材料品八八、七燃料品九七、〇其他九一、四를示하야此를先月의指數에對照하면衣料品一、四建築材料品一、一其他〇、七이各低落되엇스나食料品二、一燃料品一、六이騰貴되엇다結果總平均으로二、五의騰貴이라더라

製絲工場의 認可制度

總督府서考慮中

朝鮮의製絲工場을認可制度로改正하야今般蠶業令의改正案中에挿入한다는說이잇스나製絲工場의設置에對하야는其取締의必要가잇슴을認定하고는各道에對하야原料繭의生產消費에伴하는工場設置를認하나그濫設에對하야는相當히取締하는바임으로此設置를法令으로特定人에게認可하고制度로改正함은一面產業發達을阻止하는것임으로總督府當局에서도愼重考慮中인바만약認可制度가實現되다하면蠶業令에挿入치안코製絲工場設置에關한規則을別個的으로設하야發布할모양이라더라

仁川米運賃 又復混亂狀態

仁川의朝鮮米積出運賃은八月末以來積荷의減少와同時에阪神間六十圓內外行動에依하야阪神間六十圓內外로協定運賃보다七圓이나下落하얏고最近[illegible]仁開間四十圓으로集荷하야三百餘噸을積荷하얏슴으로九月以來又復運賃은崩落되야今春과가티混亂狀態를演出하려는터이라더라

日本株式價 不過半額

昨年에比하야

【東京電】 昨年七月濱口內閣成立以來一年有餘間에紡績其他優良株는大半은株價가半減하얏다二、三流株에至하야는一層甚하야一般을驚愕케하얏다本日의値下를示하면(單位錢)

	昨年七月高價	本日前場大引	低落額
郵船	六八、五〇	三〇、一〇	三八、四〇
同新	三三、六〇	[illegible]	[illegible]
帝糖	四八、三〇	三三、四〇	一四、九〇
同新	三六、四〇	一四、七〇	二一、七〇
日立新	一九、三〇	一、三〇	一八、〇〇
富士製紙	七四、六〇	三七、一〇	三七、五〇
同新	三七、七〇	一三、〇	二四、五〇

이다實際今後不況打開의曙光外지보이지안는때이니其回復도容易치안흘뜻하고또갑이잇슬동안에放賣하라는恐怖心理가今日갓흔記錄的低落을出現한듯하다더라

朝運仁川支店 空券問題發生

二車八千圓程度

運合問題와共히空券防止問題가喧傳되는때에仁川新町米穀商劉昌告가朝運仁川支店에本月上旬에아직米代金受取를未了한米로京城某精米所宛에二車를申込引換證二通을發行케하고荷爲替八千圓을取組하고行衛를감춘事件이잇섯는데右는本人의計劃的詐欺行爲이니空券問題로運送業者間은勿論銀行方面에도相當한衝動을與한다더라

殖銀臨時總會

殖銀에서는來三十日午前十時부터同行內에서臨時株主總會를開催하고監事二名理事三名任期滿了에對한改選의件을附議하려는바任期滿了의監事는尹德榮、原邦造理事는朴泳孝、森悟一、高久敏男의諸氏이라더라

商議主催의 京城生產品展

來廿日부터二週間

京城商業會議所에서는來二十日부터十月三日外지京城生產品展示會를工獎館內에서開催키로된바出品申請이多數하야頗히旺盛하다는데會期中은廣告劇、煙火其他의餘興도잇다더라

穀組延市場 十三日에復活

京城穀物組合의延市場은移轉許可의遲延과內部의形便으로豫定期日에復活치못하얏섯는바來十三日에는開市하게될모양이라더라

東拓土改資金

貸出高二千餘萬圓

東拓會社八月末現在土地改良資金貸出高는低資及自己資金을合하야二千二十四萬五千圓이나八月中의貸出高는若干에不過하나九月에는相當히增加할듯하다더라

朝鮮叺의 日本移出旺盛

四百萬枚內約成立

日本의朝鮮叺需要狀況實行調査及其宣傳을爲하야目下日本에出張中인總督府農務課尹技手로부터總督府에到着한報告에依하면東京의朝鮮叺需要는相當히旺盛하야買收를內約한數量은約四百萬枚에達하얏스나目下日本의叺市勢는低廉하야곳受渡하기는困難하다더라

粟輸入活況

九月上旬中의滿洲粟鐵道便에依한朝鮮內輸入數量은百十一車三千三百三十瓩이니前年同期에比하면約千瓩의增加이다右는例年今月에는入荷가僅少한것이지마는今年은產地在貨가豐富하야고가티增加함인듯하다더라

繭買入者 態度消極化

絲價의暴落으로春繭의處分難에陷하야朝鮮內仲買人의所持物은二三萬石에達하얏스나春繭의暴落으로秋繭은前年에比하야約二割의減收를豫想하야六萬餘石일뜻한바此豫想으로보면手持春繭은秋繭出廻後適當한時期에處分될것이나春繭處分難의最大原因은日本工場側이價格關係로去來를拒絕한外에이나比等은全部朝鮮內工場에서消化치아니하면안되는것과秋繭이比較的高價임으로製絲家方面에서도秋繭에對하야는極히消極的方針을取함으로仲買側은秋繭去來時에可及的低價를目標한다昨日龍山에서는一貫一圓八十錢으로去來가成立되엇스니秋繭市勢는共販去來와仲買去來間에急한差가잇게되엇다더라

株式 膠着 寂寥

市勢와商況(十一日)

	京城 今日後引	前日比較	大阪 今日後引	前日比較
京取	四三、三	一低	四三、六	三高
大新	四一、二	一低	四一、二	一高
鐘新	—	—	六八、二	同價
日產	—	—	六、三	四高
東新	—	—	—	—

前場閑散

昨後는閑散中에도稍히堅調이더니今朝도阪地가高移寄附됨을入하야當地는大新四十一圓七十錢에昨引보다三十錢高로보는便이多하더라

[illegible]新東新各二十枚로場面이極히閑散하엿다

前場諸株步調

▲大新 四一七丁
▲東新 八六七丁

後場不變 政局不安으로變方

이觀望하야後場도阪地가大體不變으로寄附되바當地는寄附總不成阪地의繼續保合을望하고京取十四圓十錢東新八十八圓十錢의各步一本大新은四十一圓三十錢大引一本으로依然閑散하엿다

後場諸株步調

▲京取 四二丁
▲大新 四一三丁
▲東新 八八九丁

商勢依然不振

目前의材料인政局問題는아직도其運命을逆睹키不能하고海外經濟는一高一低로強弱이區區하야賣方氣迷狀態로積極行動을取치아니함으로場面은寂寂寥寥하야商勢逾히不振하는바重要商品界

株—界—六—感

◇世界的不況의渦中에在하야更히金解禁의二重打擊으로低價에서呻吟하는株式界는何時나回復의曙光을볼지漠然

◇期米는十數年來의新低價를出하고生絲고무等重要商品이低調를繼續함을보면아직도目先一段低를難免할形勢

◇그러나陰極陽轉은循環의理니低價에突込함은考慮할일

◇樞府의空氣는去益惡化하야條約案返附論外지擡頭

◇「라이온」首相이樞府와正面衝突로一次白兵戰을演한後內閣을投出할心算乎

◇歲入激減으로來年度豫算編成이至難한狀態임으로今에倫敦條約問題로投出치안흘것을保키難

◇가不安定狀態임으로目先騰落할듯하나下期出超가銀價安價와共히相當數量에達할것이期待되며且低位에在한株式임으로理想으로는「오시메」買主義가安全할것으로보는便이多하더라

現實賣理想買

[illegible]絲는二十萬擔의滯貨를아직도消化치못하야다시低迷狀態를呈하고期米는近年初有의新低價를示하며고무는有史以來의新低價로暴落되는等重要商品이落潮를繼續하는터임으로此에當面한諸材料를보고는何人이라고買코자할이常情일지나財界의尖端을가는株式은材料보다先走하는일이每多한바이니株價가現在의位置에在한것은商品界의今日이有할것을豫期하고미리떠러젓다그몰수잇는것으로轉換될時도周圍가改善된것을一般이認識키前에株式이先行好轉할것을期待할수잇는바이니其時期는何人도豫測키難한바임으로低價를徐徐히買拾하야悠悠히陰極陽轉을待함이得策이라고某經驗者는말하더라

期米 一時的反動

	今日止價	前日止價	比較
仁川	一七九六	一七九五	一高
大阪	二一八四	二一九五	一一低
東京	二三二一	二二八六	三五高
兵庫	二三二六	二三三六	[illegible]

前場反高

昨後場阪地二十一圓九十五錢止와共히十七圓九十五錢에場을止한當市場은今朝에入하야阪地初付二十一圓六十六錢인三丁反高임을機하고十七圓九十八錢인亦三丁高로場을始한後阪地二圓八十四錢의突高이엇슴에도僅히二丁高인八圓을一聲할뿐으로七十四錢외지崩落의反落을當하엿다가阪地九圓九圓二錢의突高로八十五錢에止場할을規하고十八圓으로七圓九十四錢에場을止하엿다

後場細刻

後場은阪二十一圓八十七錢의前止보다二丁高를入하야當地는三丁高인十七圓九十七錢에場을始한後阪地保勢로細刻이다가六圓九十九錢으로結局別欄과가치場을止하엿다

利喰買新規賣인 新陳代謝의觀

昨日의無難을見한相場은昨日의低落으로外行動을一巡하엿다고할는지實際當日인今朝의形勢는意外下落의狀態를呈하야阪仁共히三十丁內外의反高를示한다此邊에는高價警戒의利喰買物이續出하는一方으로新規賣物이[illegible]現出하야可謂新陳代謝의觀을呈한다勿論千餘丁의暴落을告한後임으로相場上에依하야一端利退하는反撥이잇슬리라하야一般派도잇는것도得意일뜻하나軟派는오는高價를待하야又後賣方針을固執할것을預期할수잇스며低價를追擊하는賣方으로서는天下無敵의豐作과財界의去益不況을唯一한柄으로得意이라고한다

米—界—餘—話

◇二百二十日無難의行動을따라하엿다고할는지今朝는意外下落光景을呈할뿐

◇三大厄日이모다無事히經過하엿슴으로此以上의軟材는업슬이라하야買方은絕對防禦을하는모양이나賣方이또高價를不許하는데야奈何

◇如干二三十丁乃至三四十丁의反撥은오히려安心賣의場所를前與할이나다름업다고何如間賣方의獨天下

◇米界에서는二百三十日외지天候를注目치안흘수업스나豐作은[illegible]

◇朝鮮及日本을通하야八千萬石은無難할모양이니來年產米處分이難問

◇豐作의說은可히欣喜할바이나前途米價의低落을推想하면朝鮮農民에게는可謂豐作의凶作

干으로하야또한損退하지안코線을延長할것임으로大勢는아즉도低落의餘地가尙多할모양이라고云云

戾價일사록 賣方에는得意

今朝阪地는二十一圓六十一錢을低價로當地는十七圓七十四錢을低價로하고三十丁內外의突高를示하엿다勿論各月以來今日에至하기외지暴落을繼續한後인만치絕對利力을加한防戰的買物도업지안흘것이며就中에利退하는買方도업지아니하야相場은一進一退의解狀步調로二三十丁의反動高를示한後에는반드시그以上의反落을告하는次第임으로此邊의戾價는잘아리軟派의絕好한賣物場所를許與함이나다름이업스며又는主力側도最初부터賣方針을徹한그대로少毫도選退

正米 一齊軟調

◇仁川不變=天候晴天邇着淸內移出向上되어二十八圓二十錢假量의商談이有하나不振하고時勢는三等二十五圓二十錢四等二十四圓八十錢白米二十八圓으로不變唱이엇다

◇群山不振=邇着無하고日本買注도別無하야時勢는定期延低로前日보다四十錢低인拔三等二十六圓二十錢假量인데商內不振으로玄米六十八叺邇着時勢는二十九圓二十錢假量이엇다

◇大邱續落=天候曇邇着二百三十四叺이나期米의慘落과繼續하는天候의好轉으로買方觀望되다만精白原料로檢査米가少許賣行되엿슬뿐穀良二十四圓七十錢神力二十四圓二十錢으로十錢低白米二十五圓八十錢으로亦是十錢低

◇釜山軟弱=天候晴邇着一千八百叺으로期米慘落의뒤를니어豐作氣分益濃厚로氣配軟弱하나賣方挪須買方大減間에一千三百四十九叺의賣買가잇섯다

◇木浦小低=天候不良으로今朝는出廻無하고市中은移出不振으로買氣不振時勢도定期低落을角七石拔三等二十五圓九十錢四等二十五圓十錢假量이엇다

…에서販賣하기로되엇다더라

上旬仁川 穀物出入數量

九月上旬仁川港穀物出入數量은移出一萬九千六百二十五石餘移入一萬二千百五十四石으로前年同旬에比하면移出은一萬二千三百五十三石餘이나移入은百四十二石의增加인바右는玄米、精米의移出減과京城向湖南正租의移入이增加한外닭이라더라

上旬釜山 在庫米減小

釜山九月上旬在庫米는前旬에比하야全部左와如히減少하얏다더라

		比前年減小
白米	[illegible]	四〇叺
玄米	六、四三九叺	二、五三二叺
外米	一四、六九袋	二、四〇一袋
大麥	一、六六八叺	一七一叺
小麥	一、八七七叺	九六五叺
裸麥	一二六袋	不變
大豆	二、五二九叺	六六四叺
粟	一、三三七叺	四四〇叺
雜穀	三三九叺	二六八叺

秋季畜牛市場開催

京城家畜市場恒例에依하야秋期畜牛大市場을來九月二十六日(陰曆八月五日)東大門外家畜市

京城短期 (十一日)

	前寄	前引	後寄	後引
京取	[illegible]	[illegible]	[illegible]	[illegible]

大阪短期 / 京取短期賣買高 / 東京短期 / 東京現株前場 / 大阪長期

[illegible]	[illegible]	[illegible]	[illegible]	[illegible]

大阪短期步調 / 京取主要取組株 / 代引算定日步

[illegible]	[illegible]	[illegible]	[illegible]	[illegible]

大阪綿糸 / 大阪綿花 / 橫濱生糸 / 大阪砂糖 / 海外砂糖 / 滿洲各地商況 / 安東取引所株 / 滿洲取引所株 / 鎭平銀時勢

[illegible]	[illegible]	[illegible]	[illegible]	[illegible]

期米 (十一日) 仁川期米 / 取組高 / 輸入價格 / 賣買高 / 大阪期米

[illegible]	[illegible]	[illegible]	[illegible]	[illegible]

東京期米 / 各地期米 / 仁取各限後合 / 大阪市中在米

[illegible]	[illegible]	[illegible]	[illegible]	[illegible]

京城手形交換 / 朝鮮銀行券 / 日本銀行券 / 日本金利 / 對外爲替 / 海外經濟 / 고무原料市勢

[illegible]	[illegible]	[illegible]	[illegible]	[illegible]

延取 (十一日) 群山 / 大邱 / 釜山

[illegible]	[illegible]	[illegible]	[illegible]	[illegible]

京城正米 / 仁川正米 / 仁川大豆 / 群山廻着米 / 京城綿糸布時勢

[illegible]	[illegible]	[illegible]	[illegible]	[illegible]

범의어금니 (34)

苑洞人 譯 駱山生 畵

운명의보석 (八)

『이열쇠는웬것인가요?』

총감은보석상자속으로부터두개의열쇠를끄내여들며 이가치물엇다 그것은정원문과 또는정원으로부터 실내로통하는곳의문을열쇠와똑가튼것이엇다

그러나리보의부인은 태연히의자에걸어안즌채 총감의이말에대하야 아모런관동하는긔색도업시대답하얏다

『저는전연몰으겟습니다 오래전부터그속에잇든것입니다』

『마군! 어듸 이열쇠를가지고 한번시험하야보게』

총감은종부에게 이가치명령하얏다 경부는그열쇠를가지고뒷문편으로가서손쉽게문을열엇다

『참말열립니다그려……』 저것은그전부터 집사람이맛기여둔것인데……그러면 거두개의열쇠가……』

하며부인의말은 조곰씩거칠어젓시 극히자연스러웟나 자긔에게하야 무서운혐의가결니여잇는것을 조곰도꽤닷지못하고잇는모양이다 참말그의태연한태도가온데에는 아모러한고민의자최도 차저볼수가업섯다

그러나이것이과연 절대로무죄하다는증거일가? 또는세상에서항용보는바와가치 흉적이상투수단으로쒸하는 음흉한흉계가아닐가? 그럿타고하더라도 열쇠들이러한상자속에너허두는것은넘어나생각업는짓이아닐가? 이러한생각이 여러사람들의머리속에 다가치떠올으고잇섯다

『홍행이잇섯슬째에 부인께서는극장엔가어데가시고 댁에아계섯다지요?』

『네―그랫슴니다 그리고그리로해서다사 윤삼주부인의초대회로갓슴니다』

『윤삼수는 댁사람을 데리고가셧든가요?』

『극장에까지는 데리고 갓슴니다만은 거기에서는 위선돌녀보냇다가 다시 집으로돌아올때에 마즈러오도록하얏슴니다』

『네……』

『그러면 극장에서 윤삼주부인의댁외지는……?』

부인은그제야비로소 자긔가실문을멋하고잇는것을알엇다 그리고그의태도라든지 시선가온데에는 적지안케랑패하는긔색이보히엿다

『거기에서는 물은자동차를탓슴니다 그리고시간은오트로한막을남기여노코나왓스닛가밤늣한시반가량은되얏겟슴니다』

『그러면거기에서바로 윤삼주부인의댁으로 향하섯슴니까?』

『그러……』

『네……아니……』

부인은여기에서말을완전히막고 두볼은 완연히도회색에질니고 입술은약간떨니여잇섯다

『부인! 숨기지말고 말숨하야주십시요 그것이피차의리익일것입니다』

총감은한번 부인의의긔를꺽거노코나서 다시말을계속하얏다

『윤삼주부인의댁에 도착하시기는 몃시가량이나되엿든가요?』

『자세히몰으겟슴니다 시간을보지안헛기때문에……』

『하여간극장에서 바로그리로가셧든가요?』

『네……그랫슴니다』

『왜말슴을 정확하게하시지아니하심니가?』

『네……극장에서나오자 웬일인지조금두통이 나기째문에 시연한바람을 쐬히기위하야방향을돌니여가지고 『싼케리체』(通)으로나가서 거기에서『쌍아눌』로해서 『싼케리체』통으로되돌아서 다시속력을주리여 윤삼주부인의댁으로 향하얏슴니다』

말소리는 점점속으로쏠어드러가는고색이보히엿다 그리고그의얼굴에는 완연히랑패하여가는것이엿다 그리더니맛참내는머리를숙인채 입을닷고말엇다

총감 예심판사 검사 형사들의시선은 이부인을둘너싸고이상하게빗나고잇다